

PIANO ESECUTIVO CONVENZIONATO

di LIBERA INIZIATIVA

In zone CC2.2 e CC2.3 del P.R.G.C. ai sensi dell'art.43 L.R. 58/77 e s.m.l.

"Case del Parco"

| | | | |
|----------------|--|--|--|
| Comune: | Città di Rivalta di Torino | | |
| Tipologia: | Tipologie Unita Residenziali e Commerciali / Diversificati | | |
| Località: | Zona di P.R.G.C. CC2.2 e CC2.3 - VIA GRASSANO / VIA MILDE OTTI | | |
| Progetto: | GERMANA DOMINICA | | |
| Collaboratori: | GIULIO N. DIAMANTO | | |
| Disegnato: | Luglio 2022 | | |
| Approvato: | Maggio 2023 | | |
| Scale: | 1:1000 - 1:500 | | |
| Indirizzo: | 6 | | |
| Autore: | GIULIO N. DIAMANTO | | |
| Collaboratori: | GIULIO N. DIAMANTO | | |
| Verificato: | GIULIO N. DIAMANTO | | |

Il presente piano esecutivo è stato elaborato in conformità con le norme tecniche di attuazione del P.R.G.C. e con le norme tecniche di attuazione del P.R.G.C. e con le norme tecniche di attuazione del P.R.G.C.

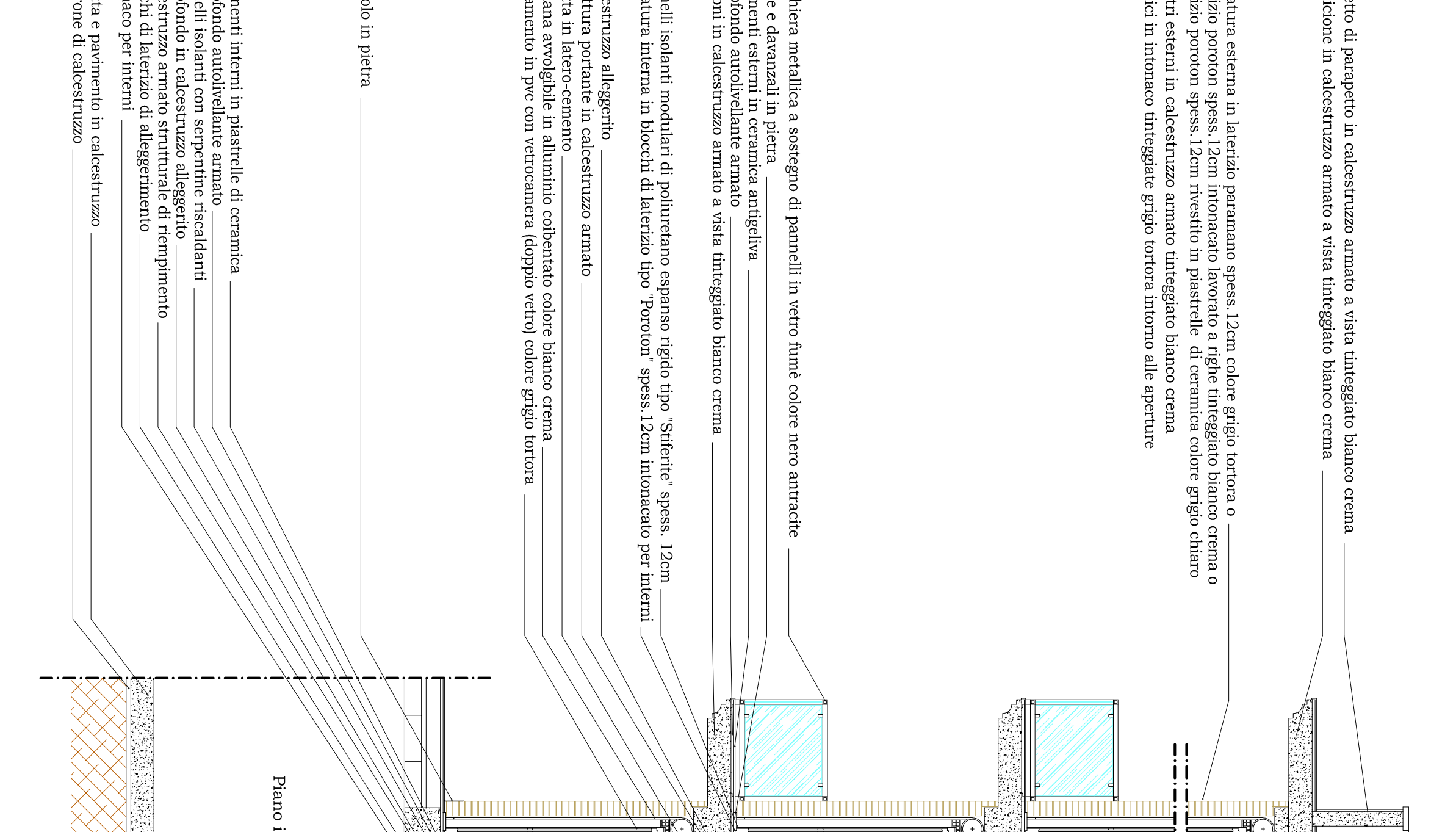

TIPOLOGIE UNITE RESIDENZIALI E COMMERCIALI / DIREZIONALI - P.E.C.L.I. CC2.2 E CC2.3
LOTTO 4-RL - 5-RL - EDILIZIA RESIDENZIALE LIBERA

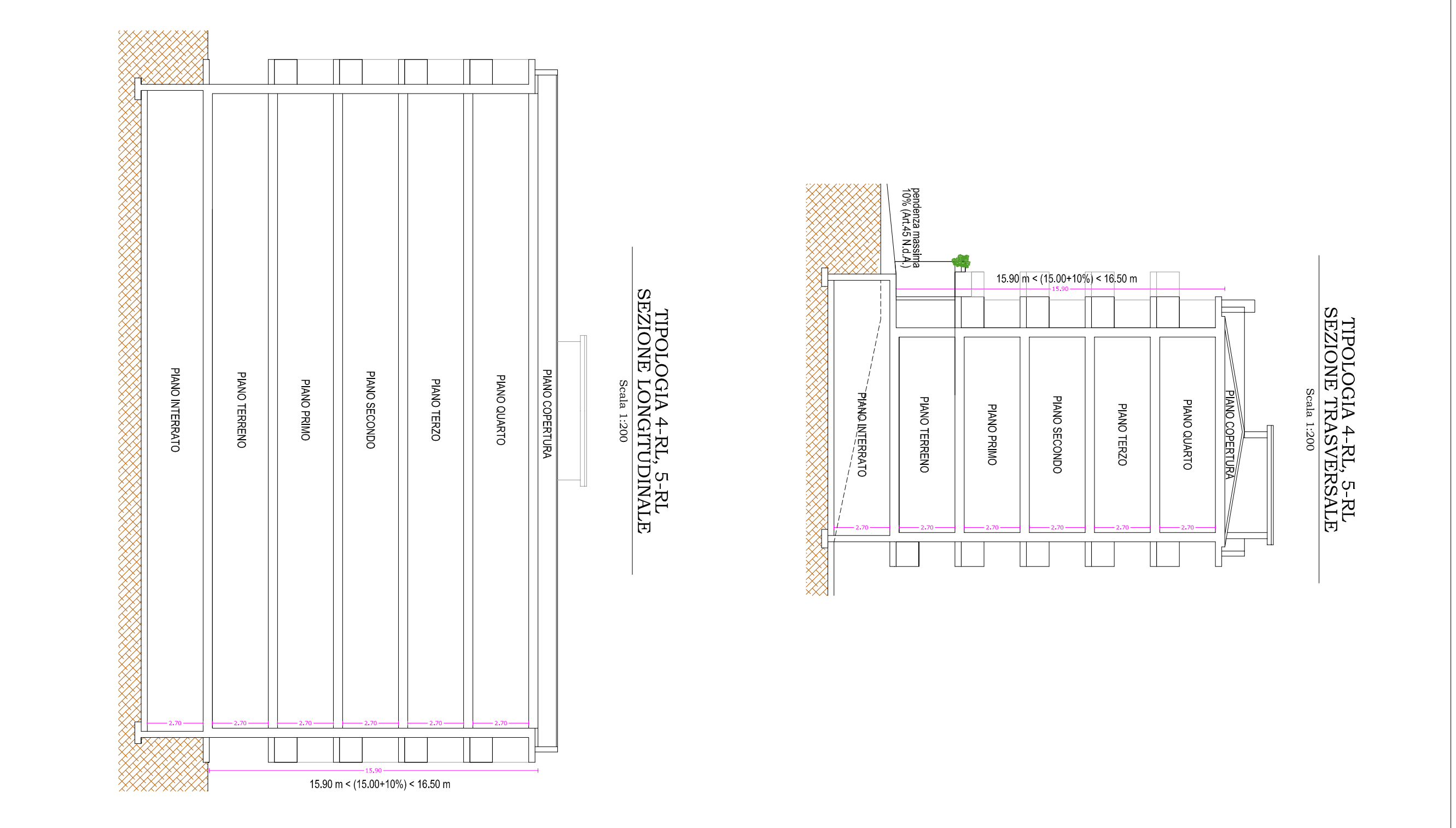
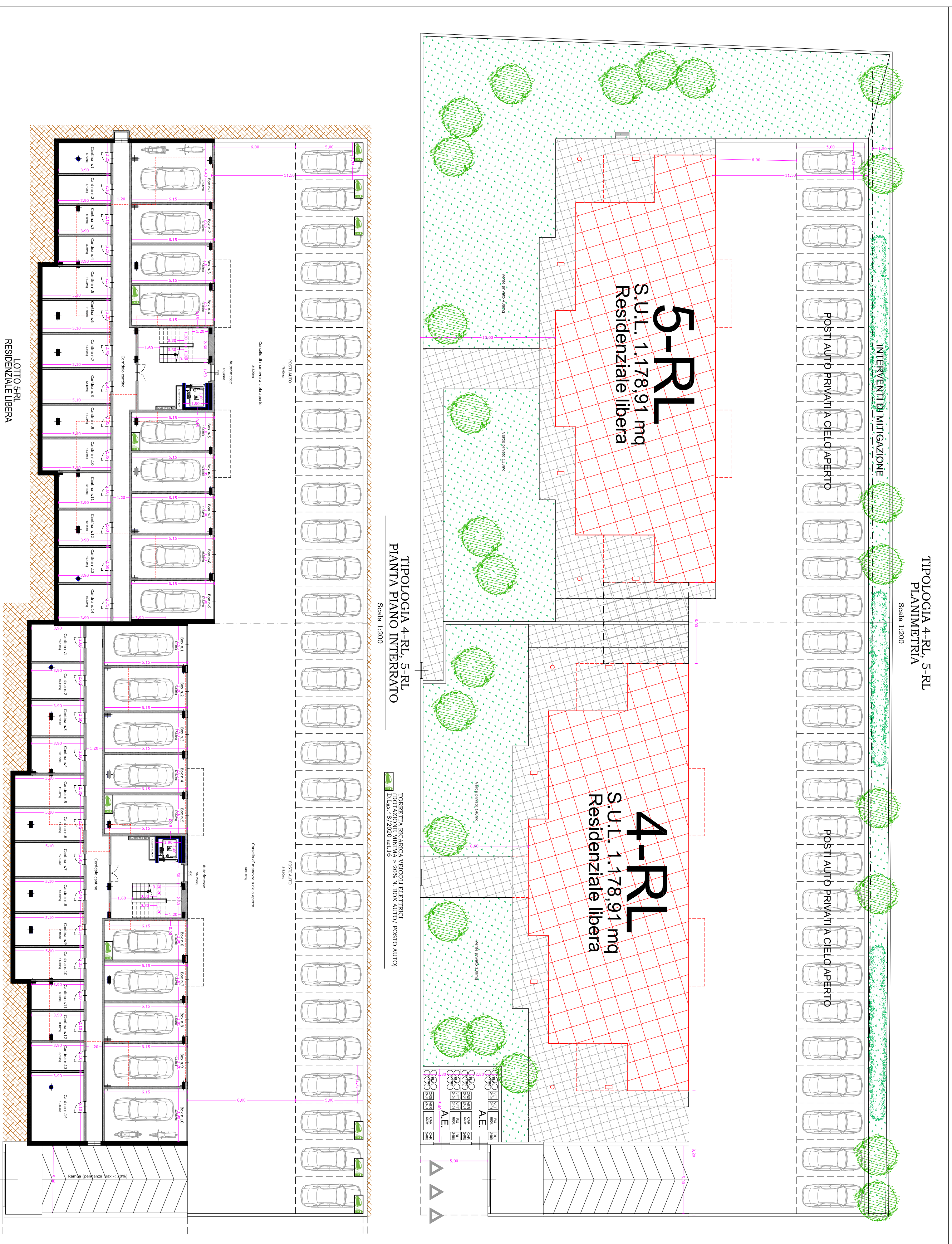

| VERIFICA SUPERFICIA VERDE PRIVATO | VERIFICA SUPERFICIA VERDE PRIVATO | VERIFICA SUPERFICIA VERDE PRIVATO | VERIFICA SUPERFICIA VERDE PRIVATO |
|-----------------------------------|-----------------------------------|-----------------------------------|-----------------------------------|
| LOTTO | TIPOLOGIA | S.L.P. | VOLUME |
| 4-RL | Edilizia residenziale libero | 1.178,91 mq | 3.286,73 mc |
| 5-RL | Edilizia residenziale libero | 1.178,91 mq | 3.286,73 mc |