

**PIANO ESECUTIVO CONVENZIONATO di LIBERA INIZIATIVA**

In zone CC2.2 e CC2.3 del P.R.G.C. ai sensi dell'Art.43 L.R. 56/77 e s.m.i.

"Case nel parco"

**Spazi pubblici:** Sovraposizione con mappa catastale  
**Spazi privati:** Sovraposizione con mappa catastale P.R.G.C.  
**Spazi verdi:** Sovraposizione con mappa catastale P.R.G.C.  
**Spazi blu:** Sovraposizione con mappa catastale P.R.G.C.  
**Spazi gialli:** Sovraposizione con mappa catastale P.R.G.C.  
**Spazi neri:** Sovraposizione con mappa catastale P.R.G.C.  
**Spazi grigi:** Sovraposizione con mappa catastale P.R.G.C.  
**Spazi verdi:** Sovraposizione con mappa catastale P.R.G.C.  
**Spazi blu:** Sovraposizione con mappa catastale P.R.G.C.  
**Spazi gialli:** Sovraposizione con mappa catastale P.R.G.C.  
**Spazi neri:** Sovraposizione con mappa catastale P.R.G.C.

**Località:** Zona di P.R.G.C. CC2.2 e CC2.3 - VIA ORBASSANO / VIA NILDE IOTTI

**Progetto:** GEREMIA DOMINICA  
Cod. Fisc. DIC. 07481810128

**Progetto:** GUIDOLIN Edilio  
Cod. Fisc. DIC. 0810410128

**Data:** Luglio 2022

**Adattamento:** Maggio 2023

**Scala:** 1:1000 - 1:1500

**Foglio:** 2

**Progetto:** GUIDOLIN Arch. Danilo  
Cod. Fisc. DIC. 0810410128

**Progetto:** GUIDOLIN Geom. Francesco  
Cod. Fisc. DIC. 0810410128

**Scala:** 1:1000 - 1:1500

**Foglio:** 2

**ESTRATTO DI MAPPA CATASTALE**  
Perimetro differenziato in progetto - Zone CC2.2 e CC2.3 del P.R.G.C.  
Foglio 31 particelle 8, 63, 158, Via Orbassano (parte)

**COLLEGAMENTO DEL RILIEVO PLANOMETRICO CON LA RETE TRIGONOMETRICA COMUNALE**

Scala 1:2500

PUNTO VERTICE GPS N.2895  
RETE TRIGONOMETRICA COMUNALE  
(ASSE GIULIANO DI GHISA FOGNATURA NERA)

PUNTO VERTICE GPS N.2704  
RETE TRIGONOMETRICA COMUNALE  
(ASSE GIULIANO DI GHISA FOGNATURA NERA)

PUNTO VERTICE GPS N.2805  
RETE TRIGONOMETRICA COMUNALE  
(ASSE GIULIANO DI GHISA FOGNATURA NERA)

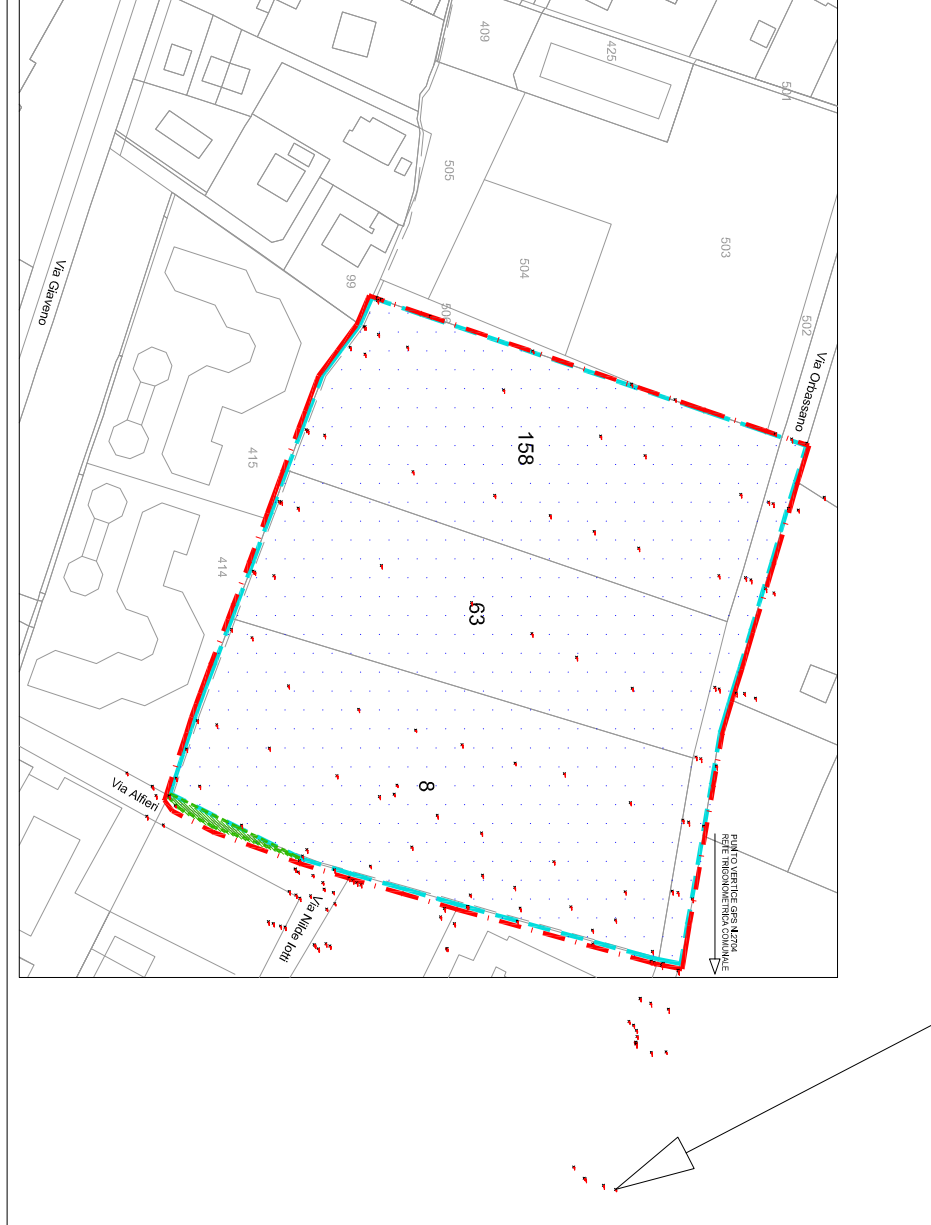

Perimetro di P.E.C. da P.R.G.C.

Scala 1:500

Progetto di lavoro prof. Geremia-Guidolin  
Foglio 31 particella 8 (parte)  
oggetto di richiesta di finanziamento  
all'interno del perimetro di P.E.C.

PUNTO VERTICE GPS N.2704  
PUNTO VERTICE GPS N.2805  
RETE TRIGONOMETRICA COMUNALE

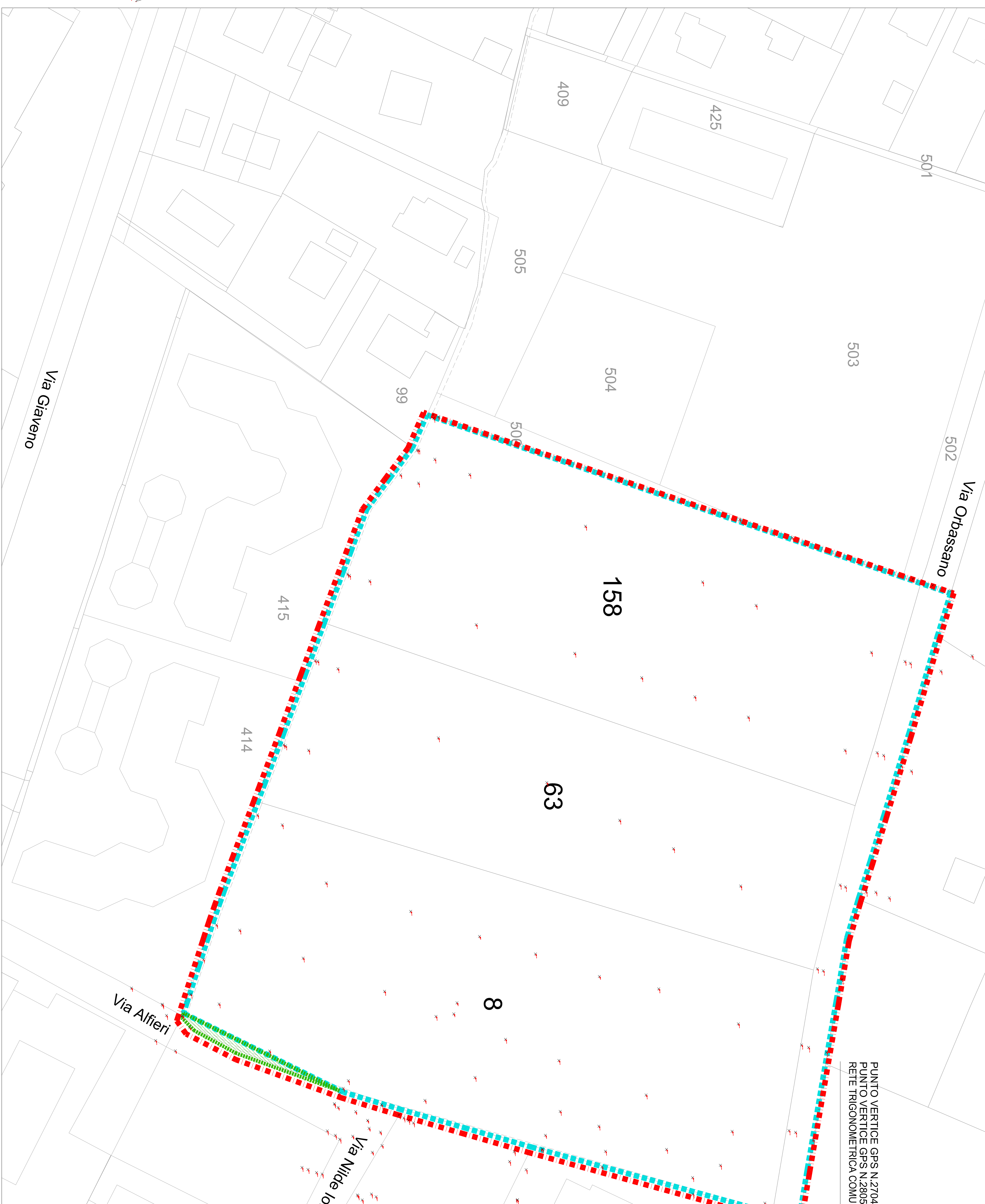

Perimetro di P.E.C. da P.R.G.C.

Scala 1:500

Progetto di lavoro prof. Geremia-Guidolin  
Foglio 31 particella 8 (parte)  
oggetto di richiesta di finanziamento  
all'interno del perimetro di P.E.C.

PUNTO VERTICE GPS N.2704  
PUNTO VERTICE GPS N.2805  
RETE TRIGONOMETRICA COMUNALE

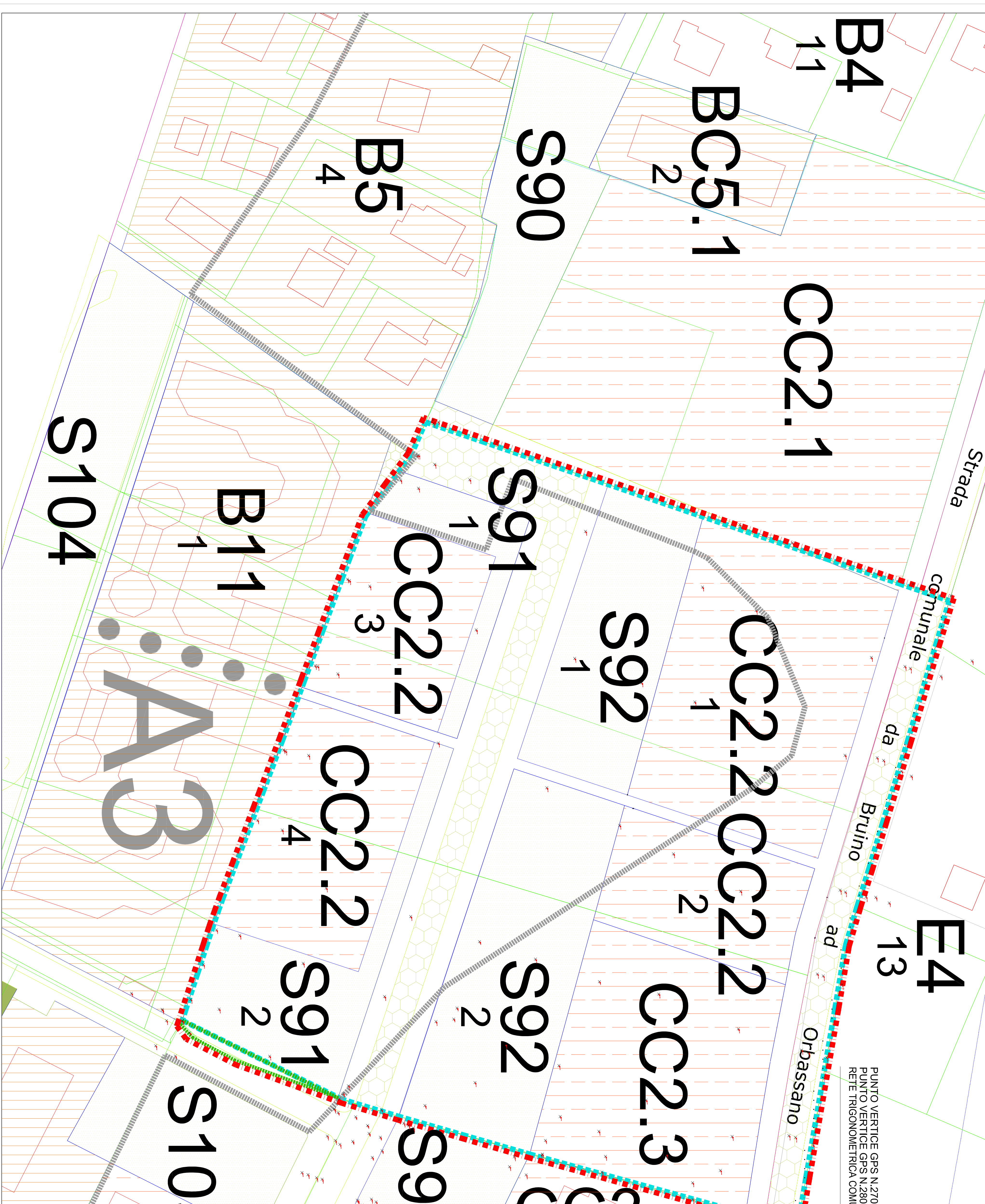

Scala 1:1000



SOVRAPPOSIZIONE PROGETTO DI P.E.C. CON RILIEVO TOPOGRAFICO E MAPPA CATASTALE (INSERITA NEL P.R.G.C.) Scala 1:1000