

Regione Piemonte  
Provincia di Torino

COMUNE DI RIVALTA DI TORINO

PIANO ESECUTIVO CONVENZIONATO  
AREA CC6.2 del P.R.G.C.  
art.43 Legge Regionale 56/77

PLANIMETRIA CON PIANO QUINTO

Scala 1:200

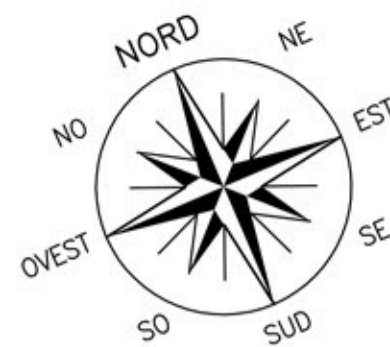

PROPRIETA'  
ICC srl  
BOSCHETTO Cecilia

AVETUSA IMMOBILIARE s.a.s.  
di Angeloni Giuseppe & C.  
Via S. Ottavio, 33  
10124 TORINO  
P.I. 09061930019  
FAVARIN Roberto

IMMOBILIARE CAPRILIA ss  
FAVARIN Giuseppe

PROGETTO REDATTO DA:

ARCHITETTO GIUSEPPE DRAGO  
Strada Comunale di Nona 2, Orbassano (TO)  
Tel.011-903.83.99

GEOM. SEGARELLI Italo  
Via Giovenò 54/20/C  
Rivalta di Torino

TIPOLOGIA EDILIZIA  
PLANIMETRIA CON PIANO QUINTO

DATA EMISSIONE Settembre 2021	NOME FILE CC6.2_int_Tav9 - P Quinto.dwg	SCALA 1:200	TAV. 9
----------------------------------	--	----------------	--------

Il numero e la sagoma degli edifici previsti nonche' le piante ed i prospetti sono da considerarsi puramente indicativi e di massima in quanto dimostrano solo la tipologia edilizia, suscettibili di variazioni in fase di richiesta dei permessi di costruire dei singoli edifici.

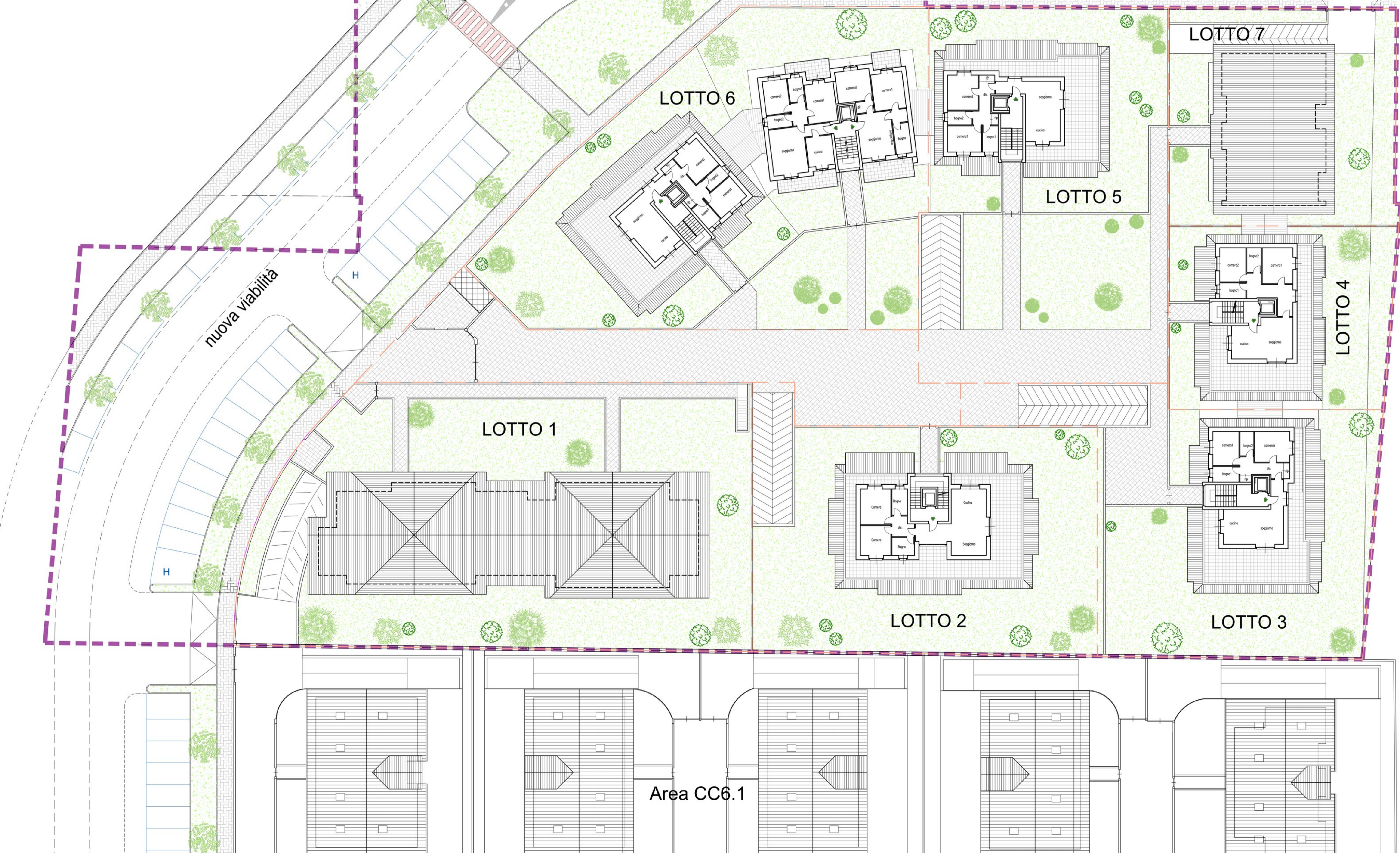

Area CC6.1