

Regione Piemonte
Provincia di Torino

COMUNE DI RIVALTA DI TORINO

PIANO ESECUTIVO CONVENZIONATO
AREA CC6.2 del P.R.G.C.
art.43 Legge Regionale 56/77

PROPRIETA'
ICC srl

ARETUSA IMMOBILIARE s.a.s.
di Angeloni Giuseppe e C.
Via S. Ottavio, 33
10124 TORINO
P.I. 09061630019

IMMOBILIARE CAPRILIA ss
FAVARIN Giuseppe

PROGETTO REDATTO DA:

ARCHITETTO GIUSEPPE DRAGO
Strada Comunale di Nona 2, Orbassano (TO)
Tel.011-903.83.99

GEOM. SEGARELLI Italia
Via Genova 54/20/C
Rivalta di Torino

ESTRATTI PRGC E CATASTALE
PLANIMETRIA CON RILIEVO PLANO ALTIMETRICO

DATA EMISSIONE Settembre 2021	NOME FILE CC6.2_int_Tav2-3-4.dwg	SCALA 1:500	TAV.2
----------------------------------	-------------------------------------	----------------	-------



ESTRATTO CATASTALE scala 1:1500

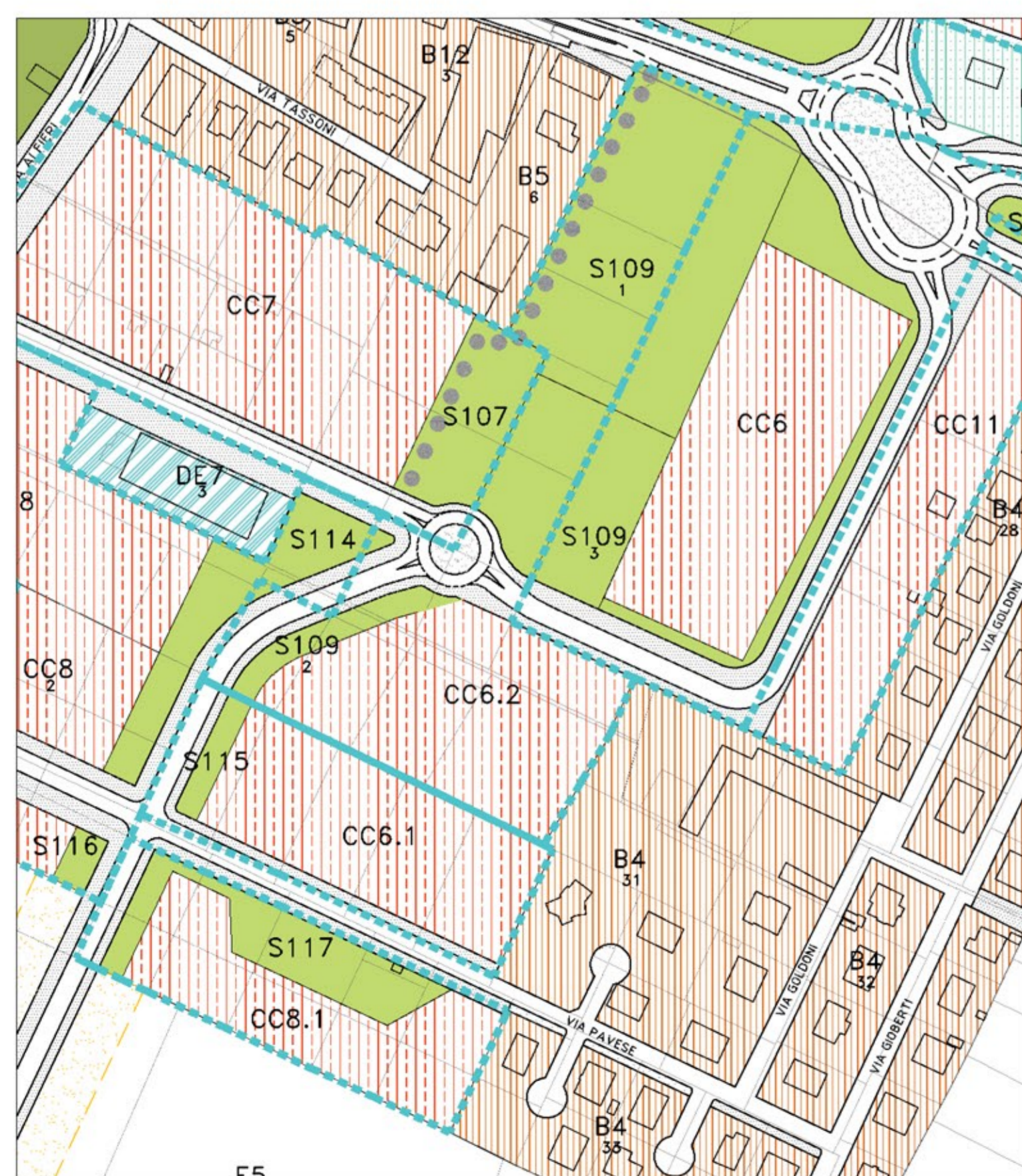

ESTRATTO PRGC VAR. 14 scala 1:2000

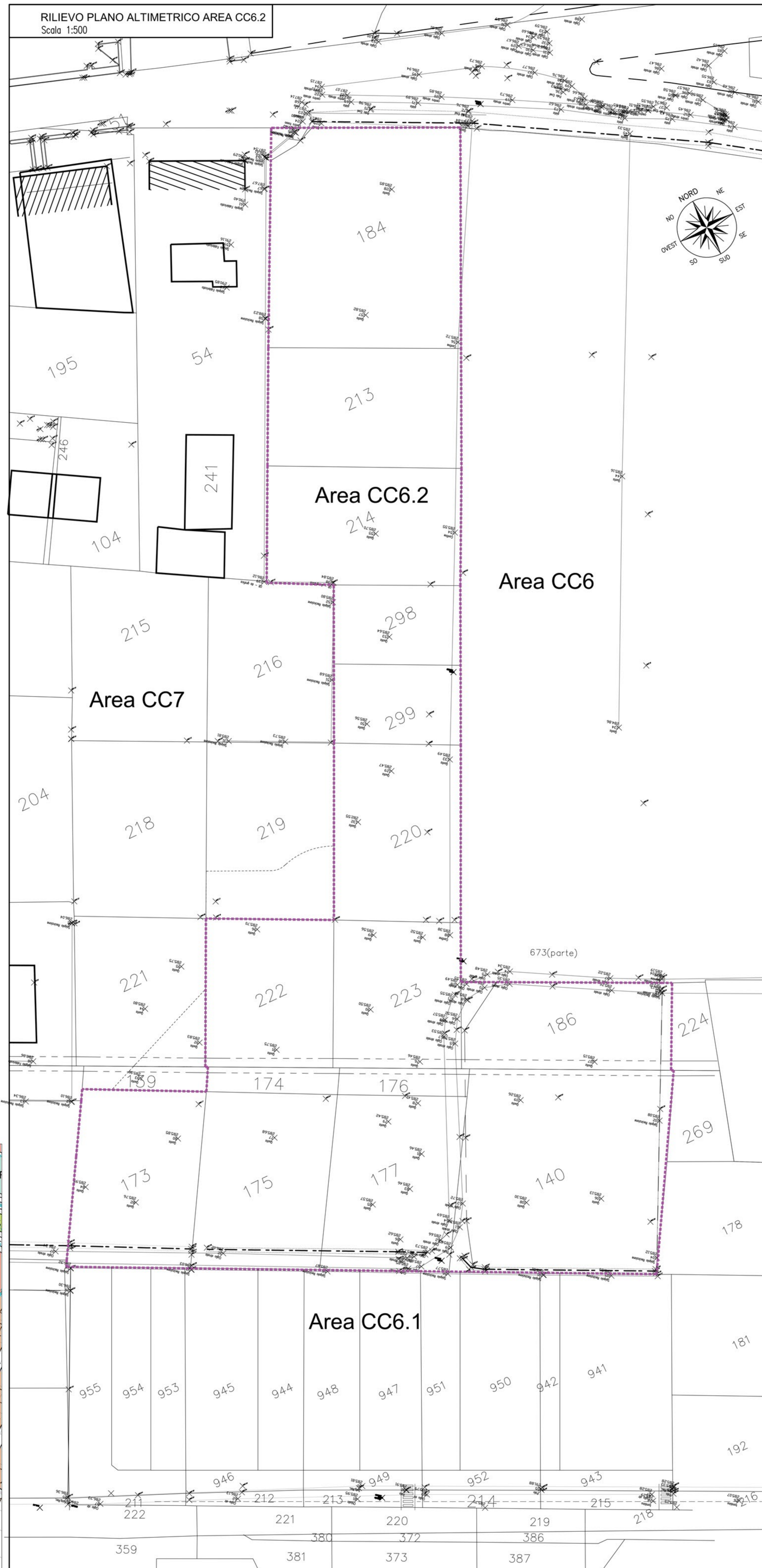

PARTICELLE INSERITE NELL'AREA CC 6.2					
PROPRIETA'	QUOTA	FOGLIO	MAPPALE	SUP. NOMINALE	
ARETUSA IMMOBILIARE s.a.s. di Angeloni Giuseppe e C.	quota 1/3	29	184	2700mq	
		29	213	1520mq	
		29	214	1530mq	
	ICC srl	quota 2/3	29	298	670mq
			29	299	670mq
			29	220	1480mq
		29	186	1200mq	
		30	140	2800mq	
totale				12570mq	
ICC srl	quota 1/1	29	222	1235mq	
		30	173	1410mq	
		30	174	240mq	
		30	177	1502mq	
		30	175	1502mq	
totale				5889mq	
FAVARIN Roberto FAVARIN Giuseppe BOSCHETTO Cecilia	quota 1/1	29	223	1215mq	
		30	176	240mq	
totale				1455mq	
IMMOBILIARE CAPRILIA ss	quota 1/1	29	54 parte	50mq	
totale nominale particelle inserite in CC6.2				19964mq	

PARTICELLE IN DISMISSIONE ESTERNE ALL'AREA CC 6.2				
PROPRIETA'	QUOTA	FOGLIO	MAPPALE	QUOTA DISMESSA
ICC srl	quota 1/1	30	139	134mq
	quota 1/1	29	221	182mq
totale				316mq
ANTONIETTA Teresio ANTONIETTA Barbara	quota 1/2	29	219	465mq
	quota 1/2			

LEGENDA	
Ciglio strada	-----
Recinzioni metalliche	-----x-----
Recinzioni muretto	=====
Fabbricati	=====
Fossi	-----
PROFILO PEC CC6.2	-----
PARTICELLE CATASTALI	-----
Tombini	□
Pali Enel, Telecom	○
Pali Illuminazione	○
punto battuto	-----x-----
	53 Numero punto
	285.72 quota altimetrica