

Regione Piemonte
Provincia di Torino

COMUNE DI RIVALTA DI TORINO

PIANO ESECUTIVO CONVENZIONATO
AREA CC6.2 del P.R.G.C.
art.43 Legge Regionale 56/77

PROPRIETA' ICC srl
BOSCHETTO Cecilia
ARETUSA IMMOBILIARE di Angeloni Giuseppe & C
ARETUSA IMMOBILIARE s.a.s. Via S. Ottavio, 33 10124 TORINO P.I. 09097630019
FAVARIN Roberto
IMMOBILIARE CAPRILA ss
FAVARIN Giuseppe

PROGETTO REDATTO DA:
ARCHITETTO GIUSEPPE DRAGO Strada Comunale di Nove 2, Orbassano (TO) Tel.011-903.83.99
GEOM. SEGARELLI Italia Via Giovanni 54/20/C Rivalta di Torino

TIPOLOGIA EDILIZIA PROSPETTI E SEZIONI		
DATA EMISSIONE Settembre 2021	NOME FILE CC6.2_int_Tav11-Prop sez.dwg	SCALA 1:200
		TAV.11

Il numero e la sagoma degli edifici previsti nonche' le piante ed i prospetti, i particolari costruttivi sono da considerarsi puramente indicativi e di massima in quanto dimostrano solo la tipologia edilizia, suscettibili di variazioni in fase di richiesta dei permessi di costruire dei singoli edifici.

Prospetti Ovest



Prospetti Sud

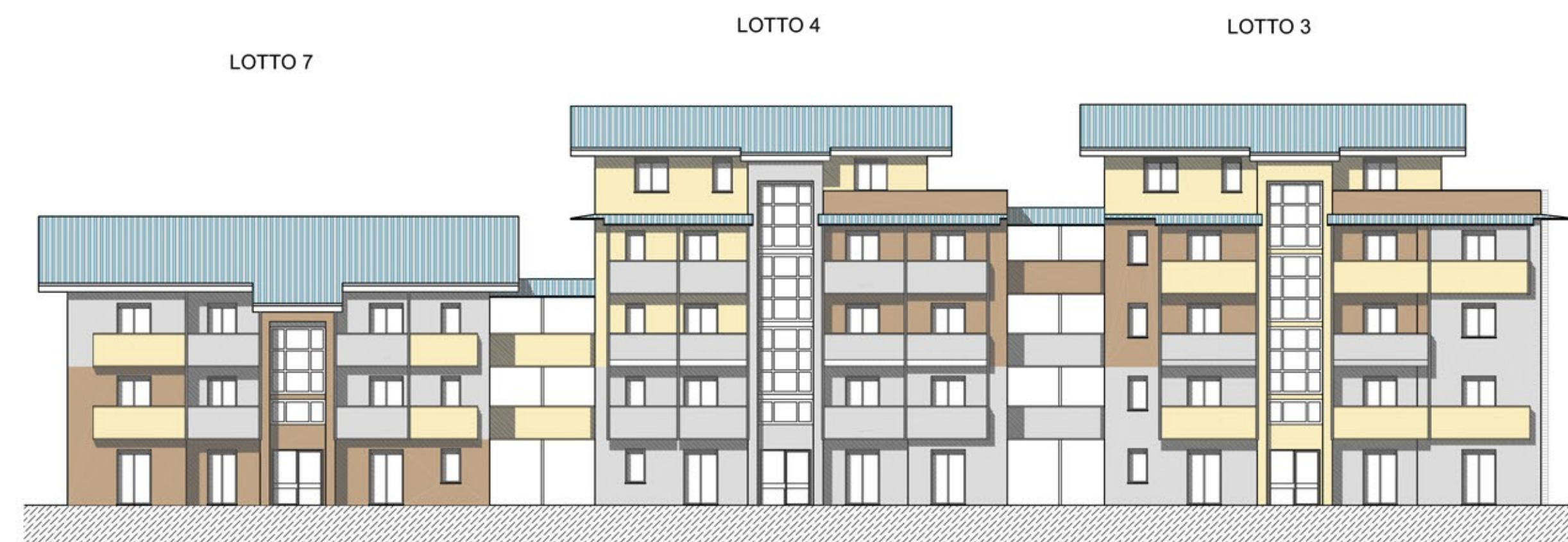

LOTTO 6 - Edificio A
Sezione BB

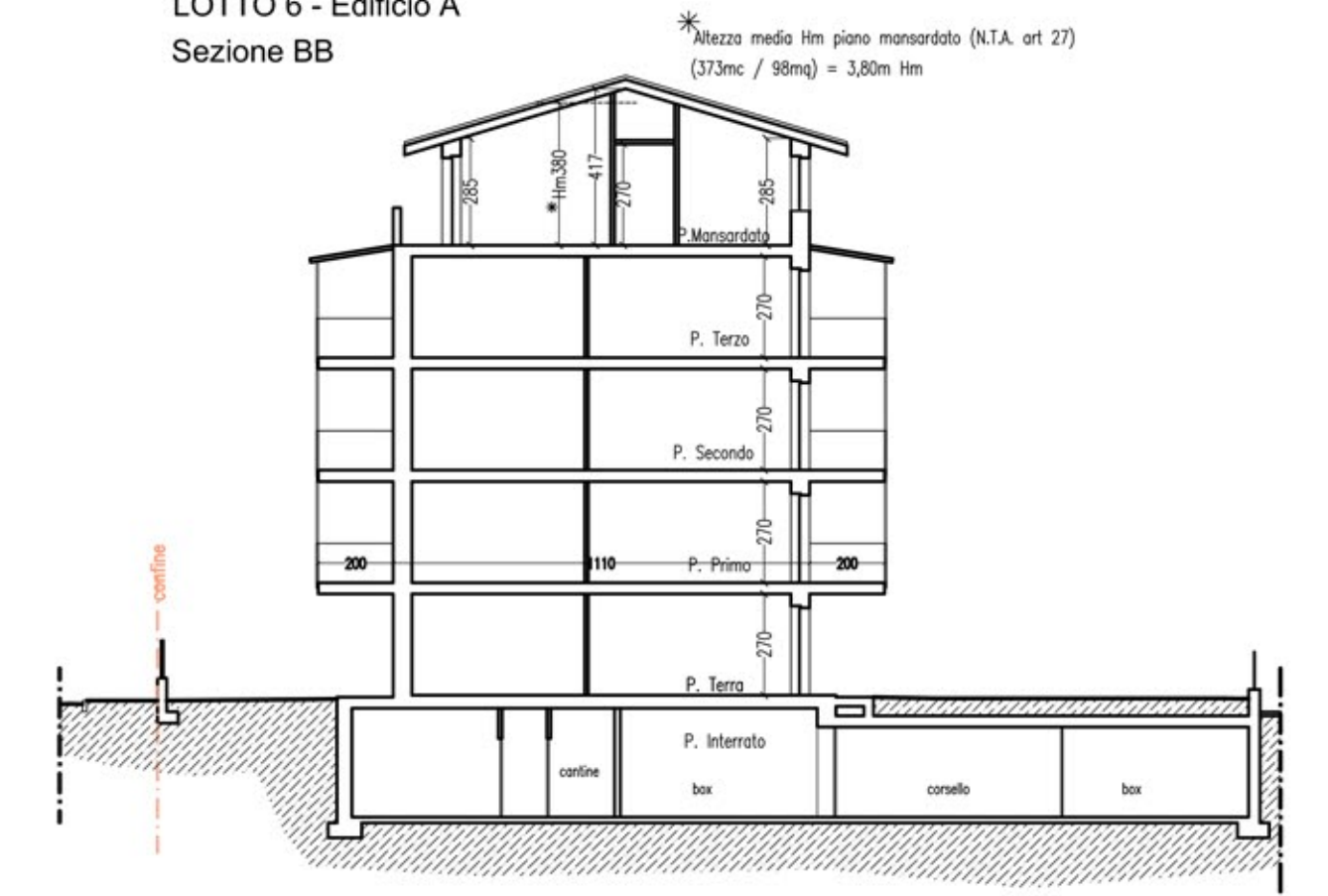

LOTTO 6 - Edificio B
Sezione CC

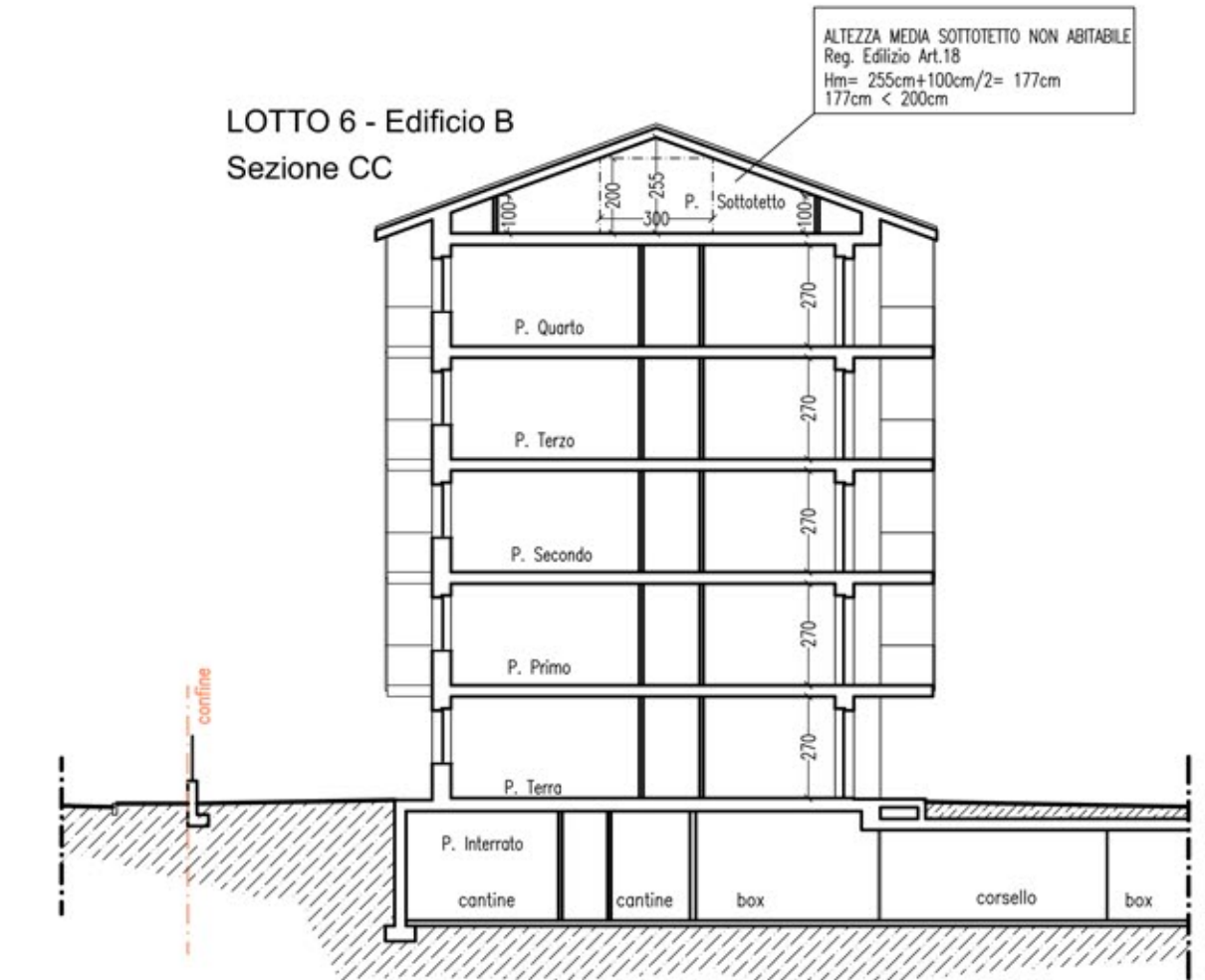

EDIFICIO LOTTO 1
Prospetto Nord
LOTTO 1



Prospetto Sud
LOTTO 2



LOTTO 5
Sezione DD

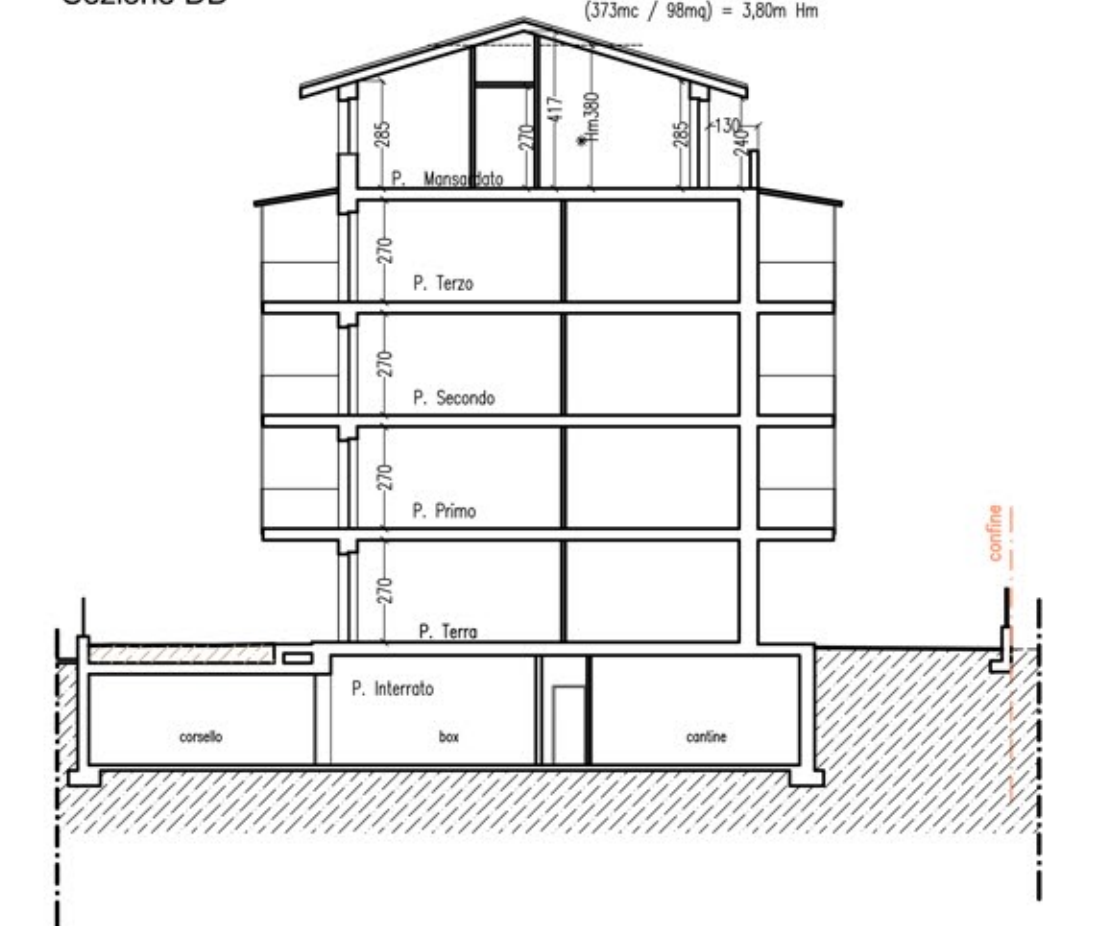

LOTTO 2
Sezione GG

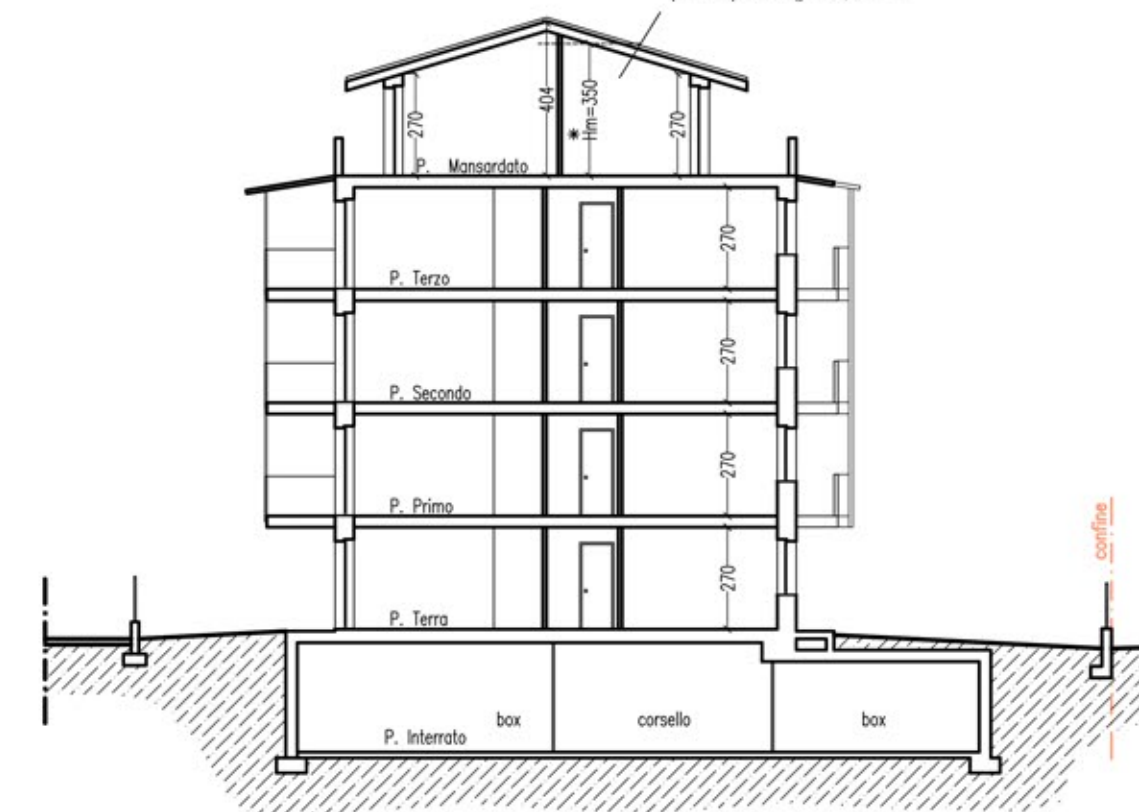

LOTTO 4
Sezione EE

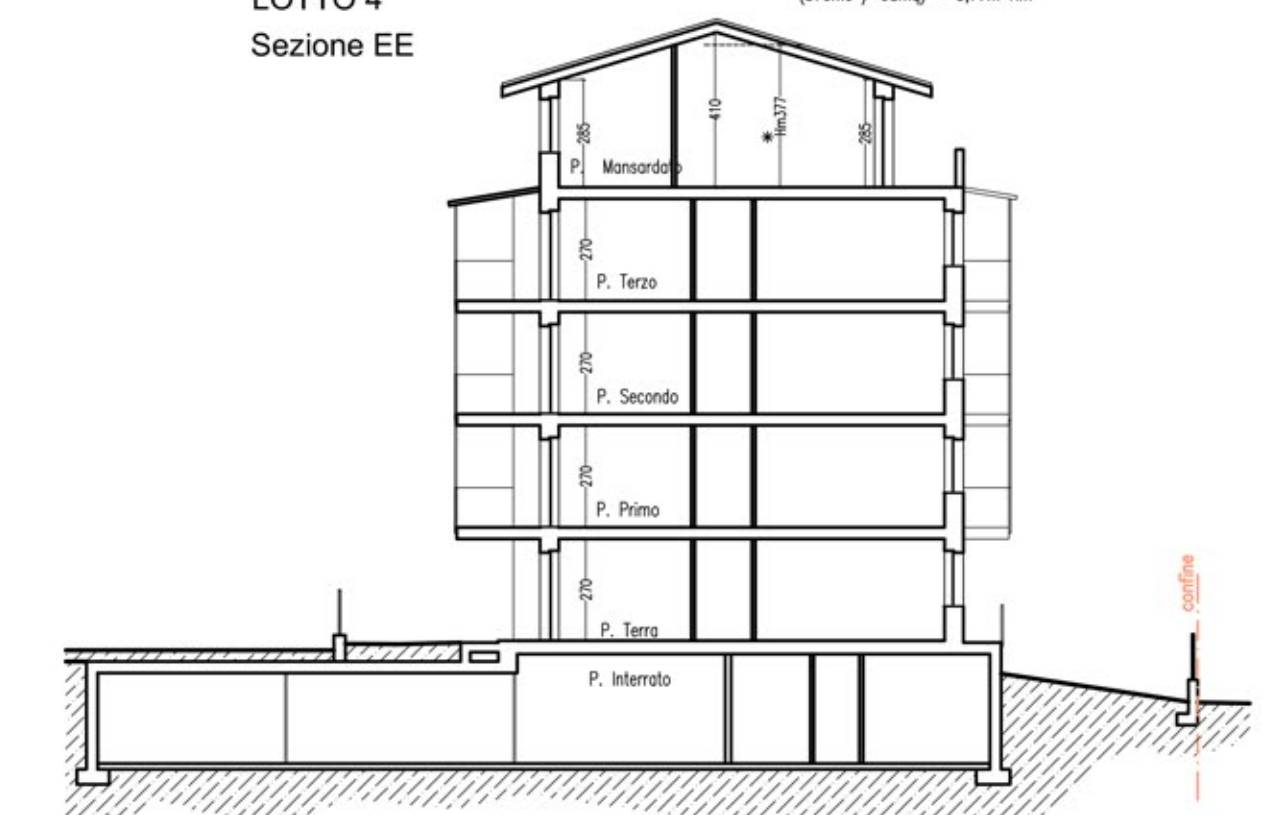

LOTTO 7
Sezione HH

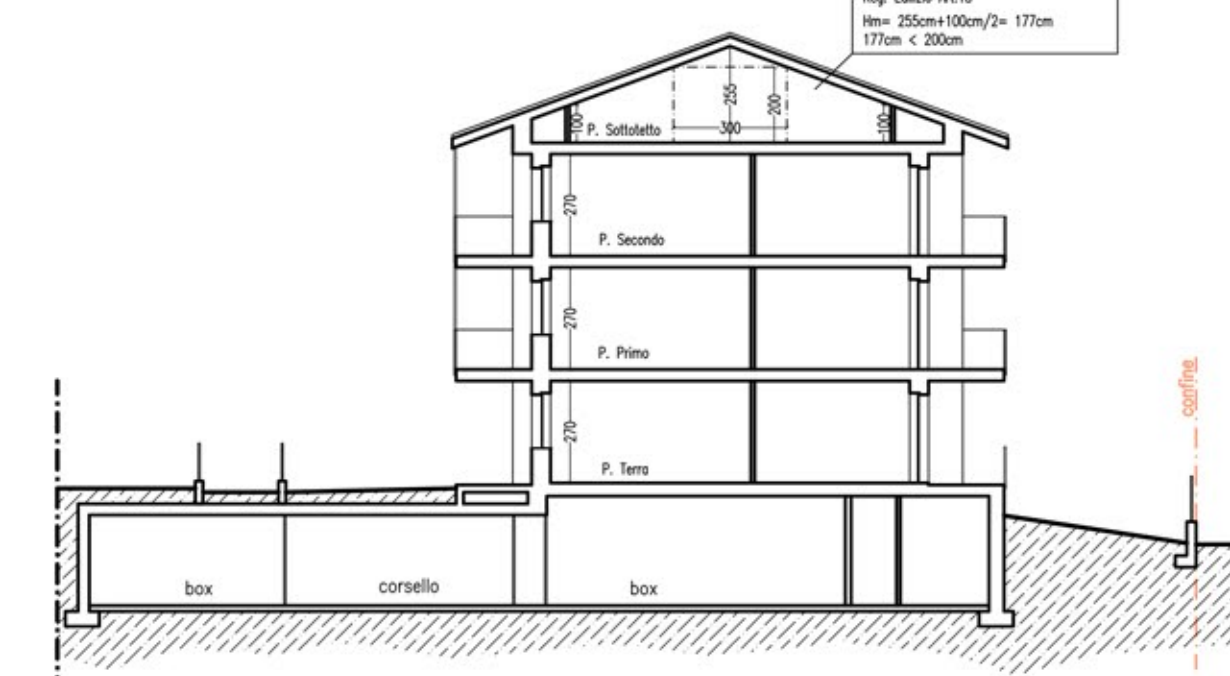

LOTTO 3
Sezione FF

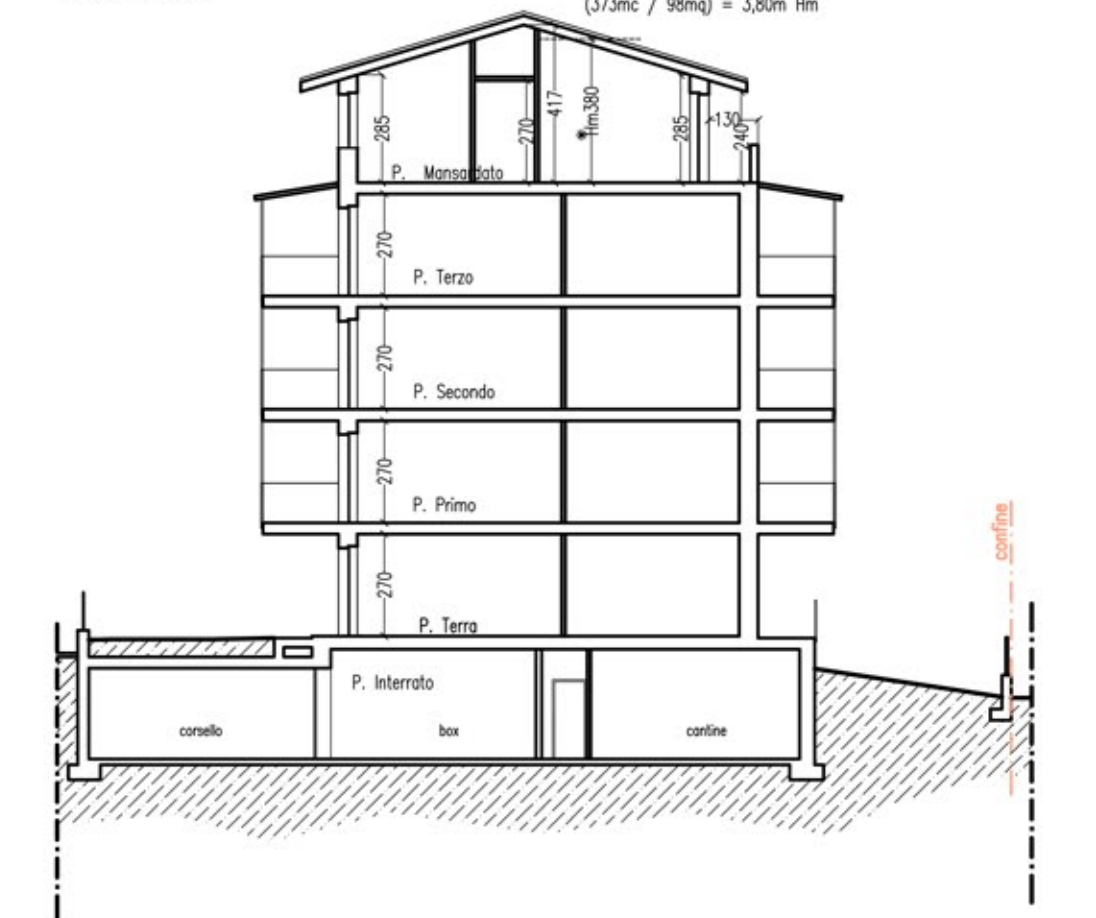

PARTICOLARE COSTRUTTIVO
SEZIONE TIPO

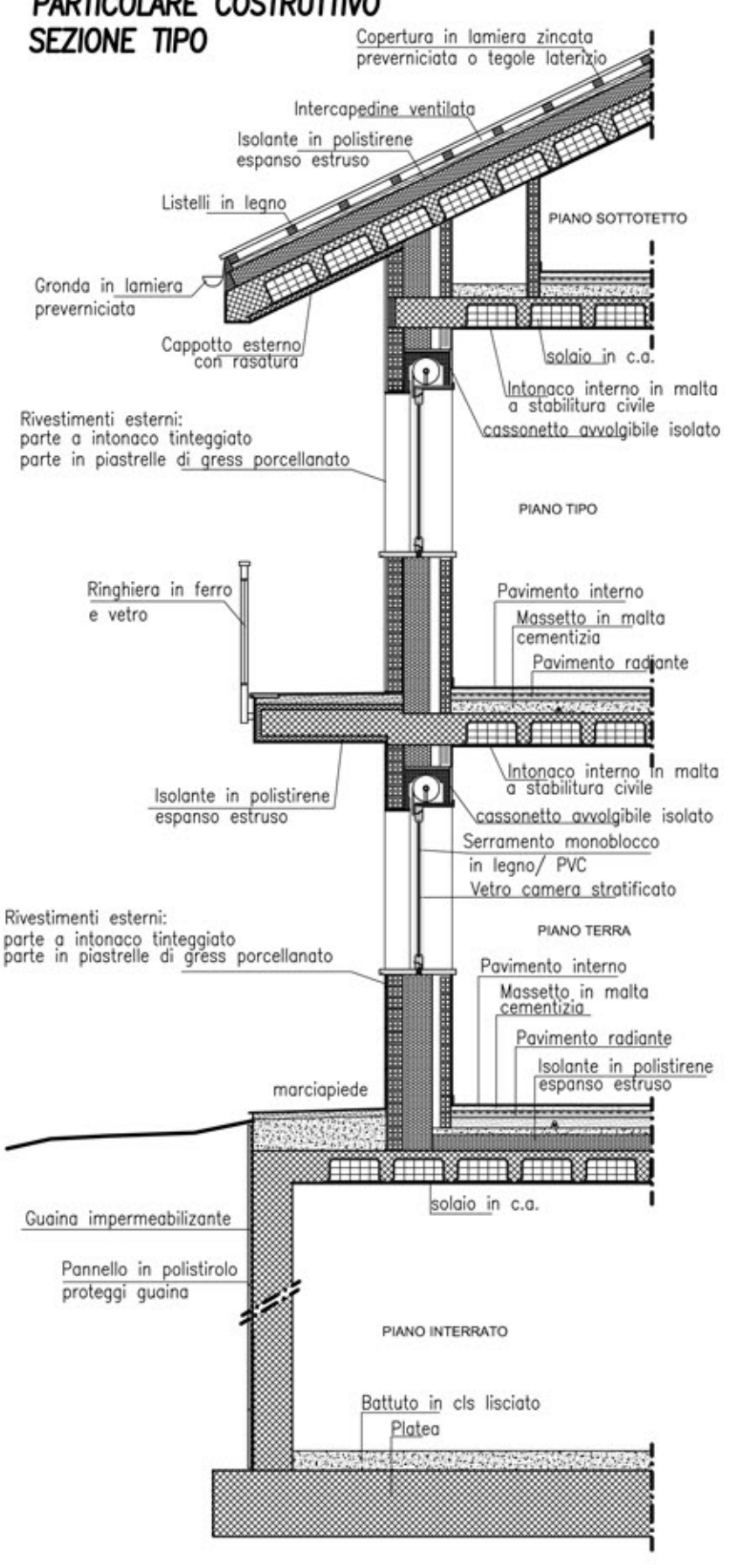

LOTTO 1
Sezione AA

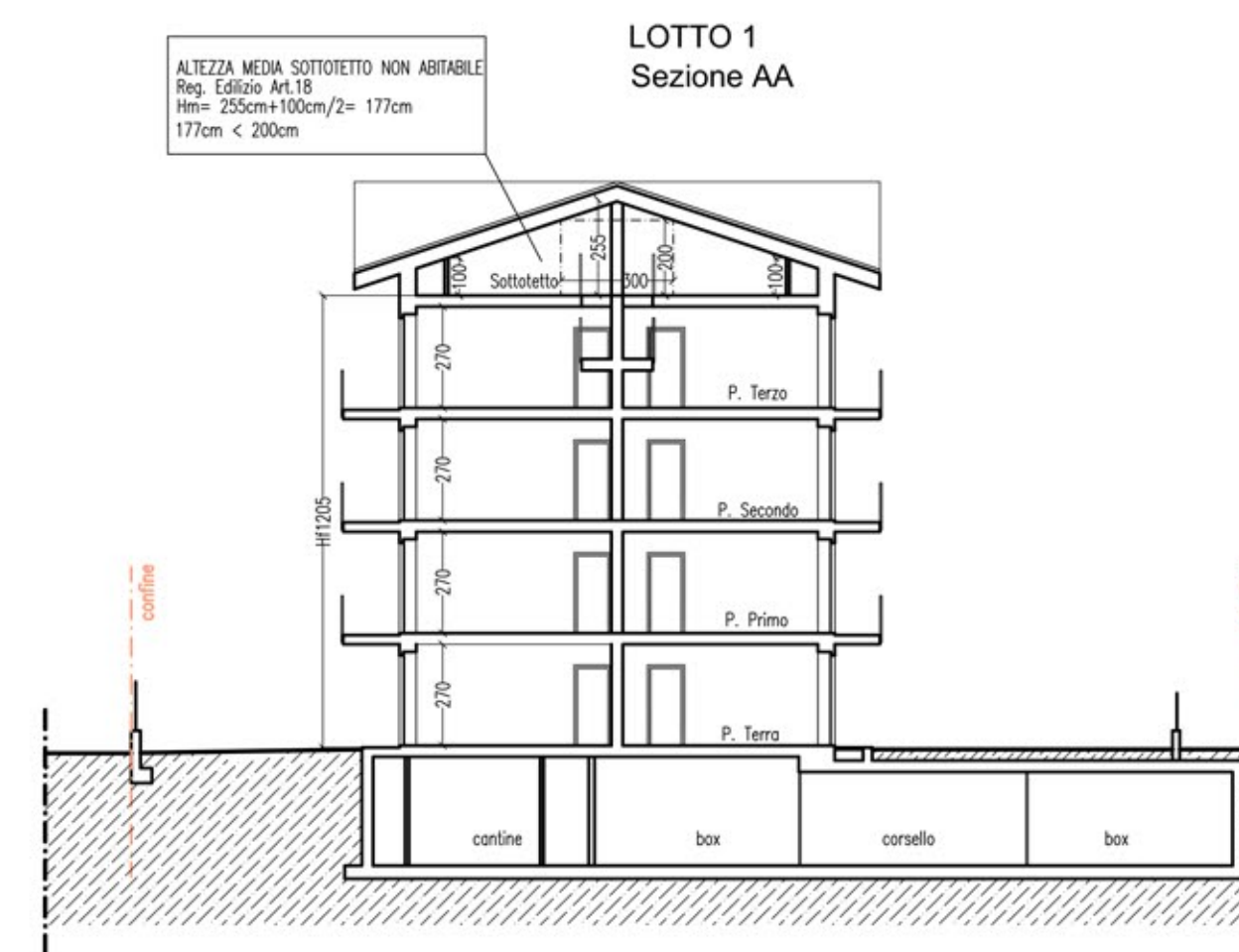

PLANIMETRIA PEC CC6.2

