

Regione Piemonte  
Città Metropolitana di Torino

COMUNE DI RIVALTA DI TORINO  
Via Pavese

PIANO ESECUTIVO CONVENZIONATO  
AREA CC6.1 del P.R.G.C.  
art.43 Legge Regionale 56/77

<b>PROPRIETA'</b>	
GANADU Laura .....	GALLO Antonietta .....
GANADU Alessandro .....	GALLO Luca .....
CIMINO Lorenzo .....	ZURLO Maria Michela .....
FERRUZZA Gandolfa .....	CATOZZI Luciano .....
	Soc. ART srl In liquidazione .....

PROGETTO REDATTO DA:  
ARCHITETTO GIUSEPPE DRAGO  
Strada Comunale di None 2, Orbassano (TO)  
Tel.011-903.83.99

ESTRATTI PRGC E CATASTALE  
RILIEVO PLANO ALTIMETRICO

DATA EMISSIONE Maggio 2019	NOME FILE CC6.1-Tav_2019.dwg	SCALA 1:2000 1:1500 - 1:500	<b>TAV.2</b>
-------------------------------	---------------------------------	-----------------------------------	--------------

PLANIMETRIA CON SOVRAPPOSIZIONE RILIEVO - CATASTO - PROFILO PEC  
Scala 1:500

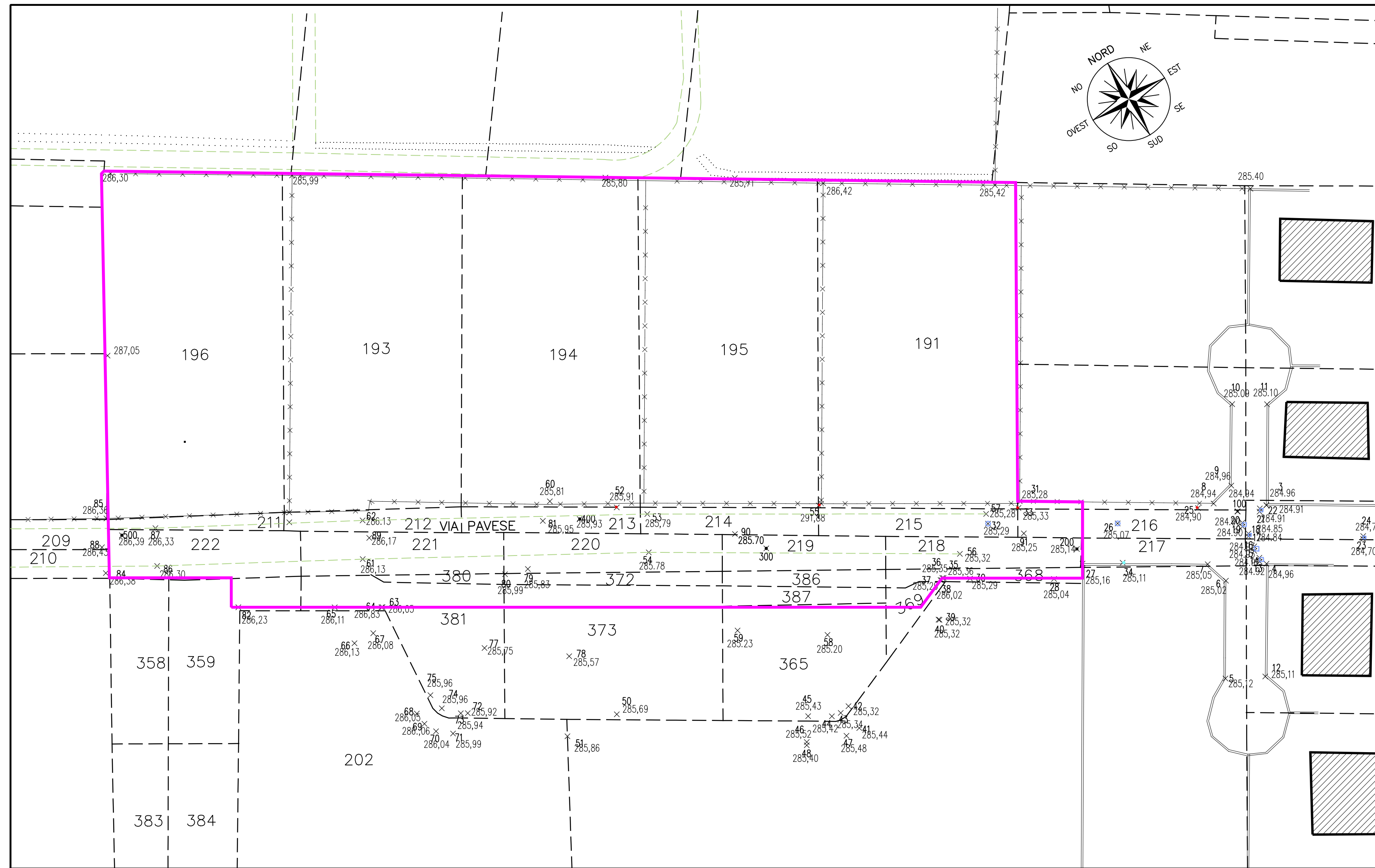

LEGENDA	
Ciglio strada	---
Recinzioni metalliche	× × × × × × × ×
Recinzioni muretto	— — — — —
Fabbricati	▒
Fossi	⋯
PROFILO PEC	— (magenta)
PARTICELLE CATASTALI	- - - - -
Tombini	○
Pali Enel, Telecom	●
Pali Illuminazione	○
punto battuto	— 286.64
	○ quota altimetrica

PARTICELLE INSERITE NELL'AREA CC6.1

PROPRIETA'	CATASTO TERRENI Identificativo	SUP. NOMINALI	SUPERFICI MISURATE INSERITE NEL P.E.C.
GANADU Laura GANADU Alessandro	Foglio 30, n°191	1841mq	1868mq
CIMINO Lorenzo FERRUZZA Gandolfa	Foglio 30, n°195	1650mq	1692mq
Soc. ART srl	Foglio 30, n°194	1668mq	1683mq
GALLO Antonietta GALLO Luca ZURLO Maria Michela	Foglio 30, n°193	1705mq	1720mq
CATOZZI Luciano	Foglio 30, n°196	1805mq	1764mq
COMUNE DI RIVALTA DI TORINO	Foglio 30, n°211-212-213-214 215-216parte-222-221-220-219 218-359parte-380-381parte 372-373parte-386-387-365parte 368-369parte	2512mq	2512mq
<b>SUP. TERRITORIALE PEC = 11239mq</b>			

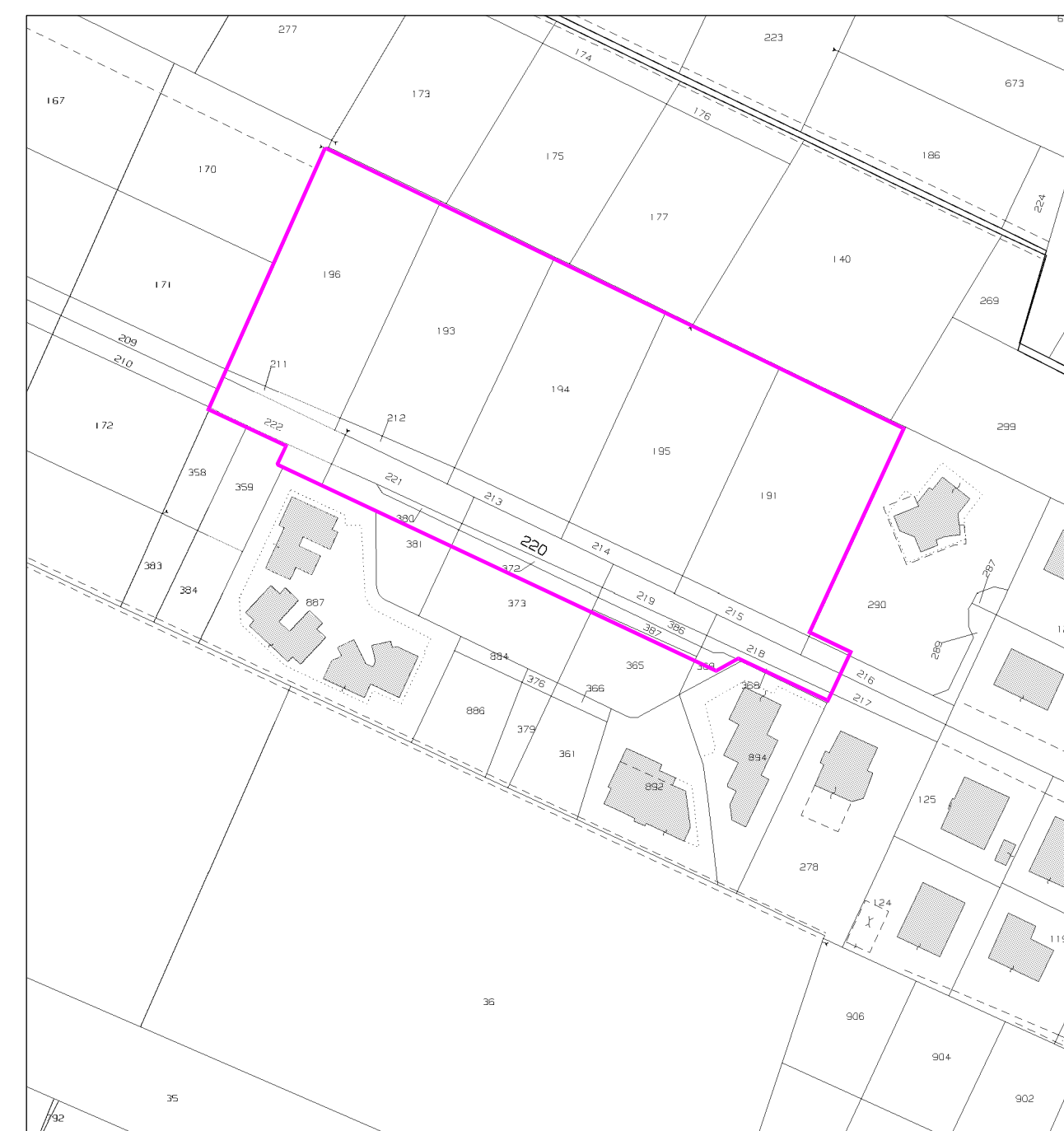

ESTRATTO MAPPA CATASTO TERRENI Scala 1:1500

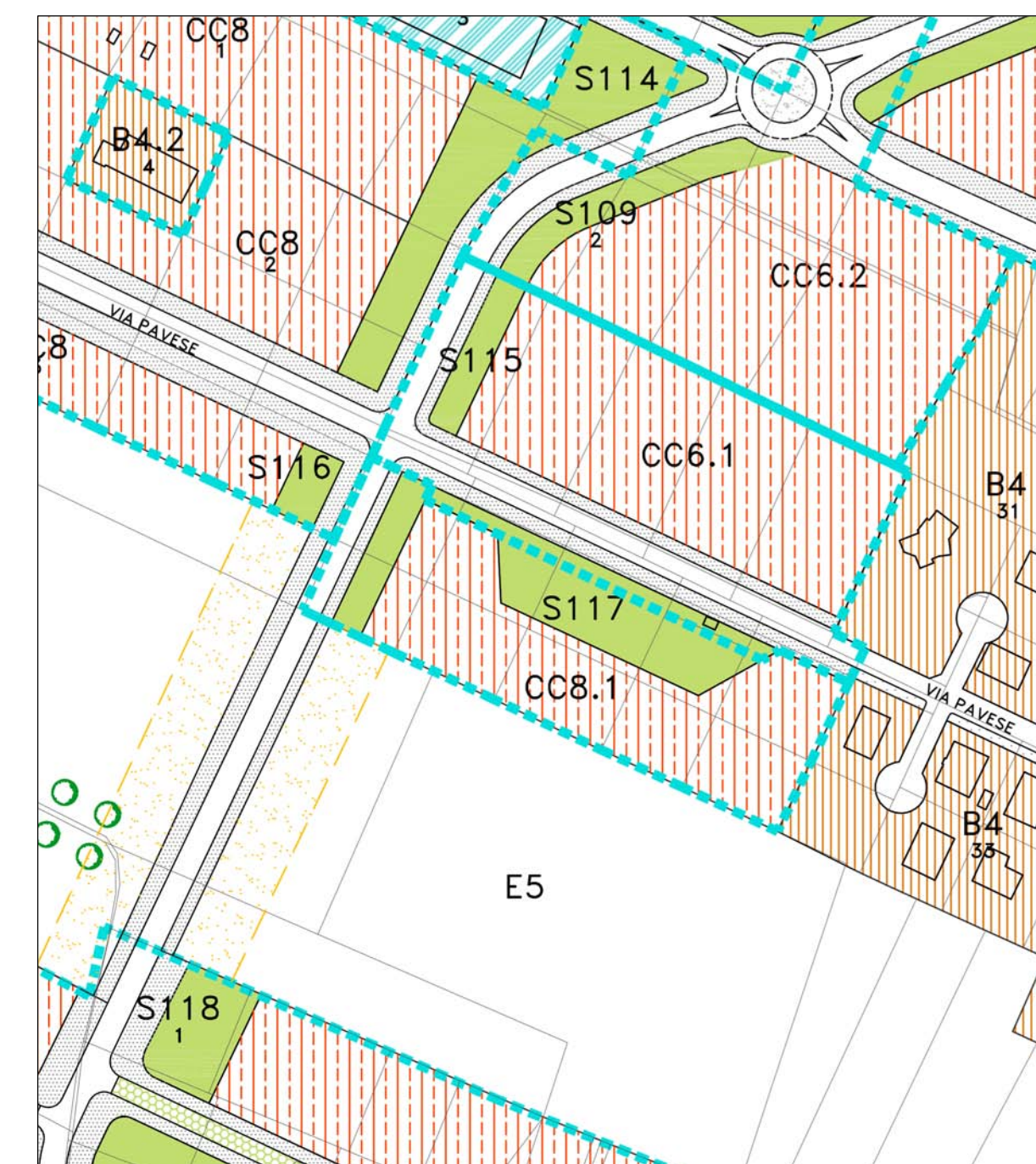

ESTRATTO DA PRGC VIGENTE Scala 1:2000