

Comune di RIVALTA di TORINO
Città Metropolitana di Torino

PIANO ESECUTIVO CONVENZIONATO
ZONA CC7
DEL VIGENTE P.R.G.C.

OGGETTO: **ESTRATTI PLANIMETRICI**

TAVOLA: **01**

SCALA: **VARIE**

DATA: **MAG. 2021**

AZZONAMENTO PRG: **CC7** IDENTIFICAZIONE CATASTALE: **Vedere Tavola 01**

PROGETTAZIONE:
Enzo Rondoletti
 INGEGNERE
 Via C. Colombo 19, 10092 Beinasco (TO)
 Tel. 01139.88.512 - Cell. 349263.42.46
 e-mail: enzo.rondoletti@archestudio.net

Ing. Arch. Enzo Rondoletti

Mara Borgogno
 ARCHITETTO
 Via C. Colombo 19, 10092 Beinasco (TO)
 Tel. 01139.88.512 - Cell. 349338.28.703
 e-mail: mara.borgogno@archestudio.net

Arch. Mara Borgogno

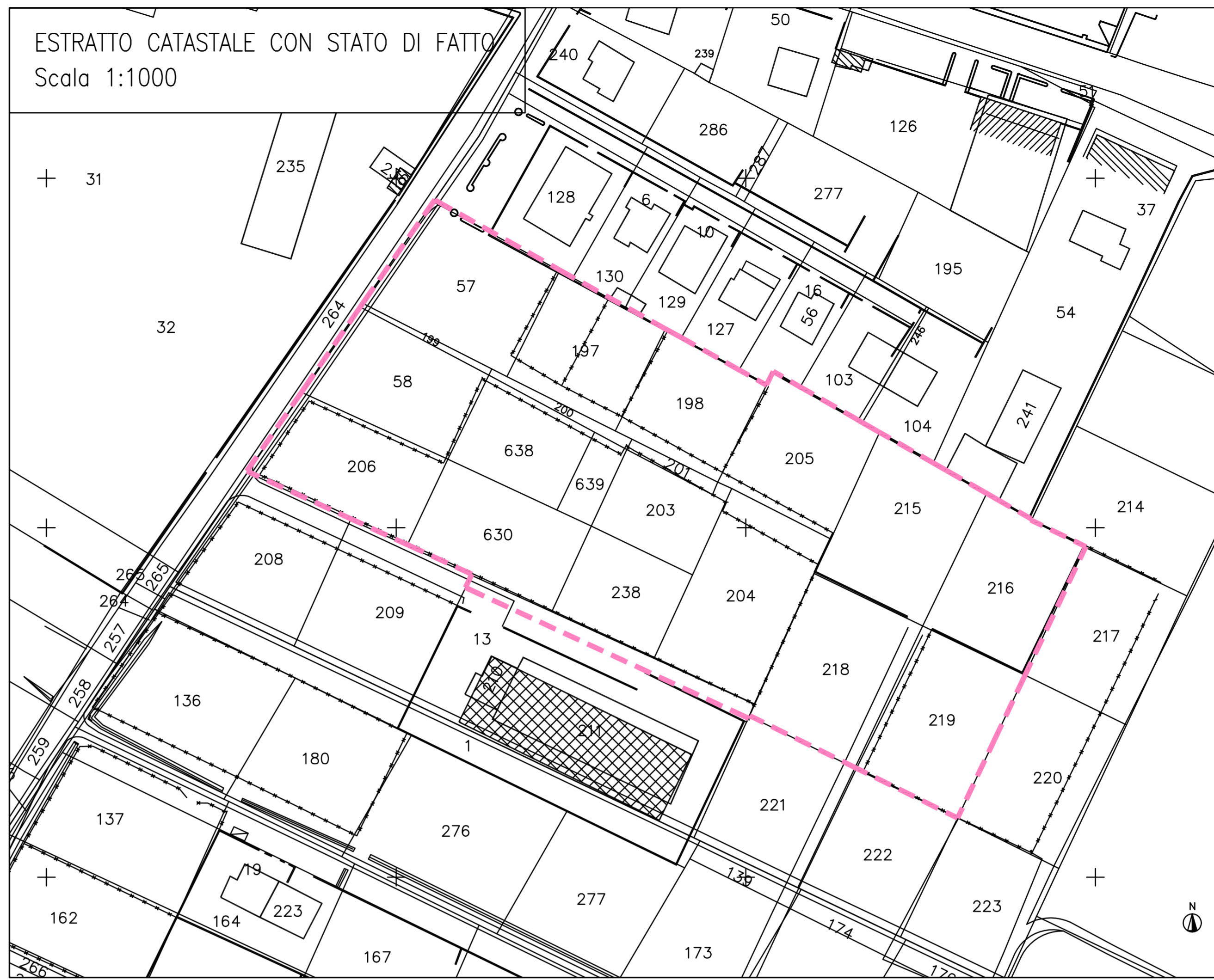
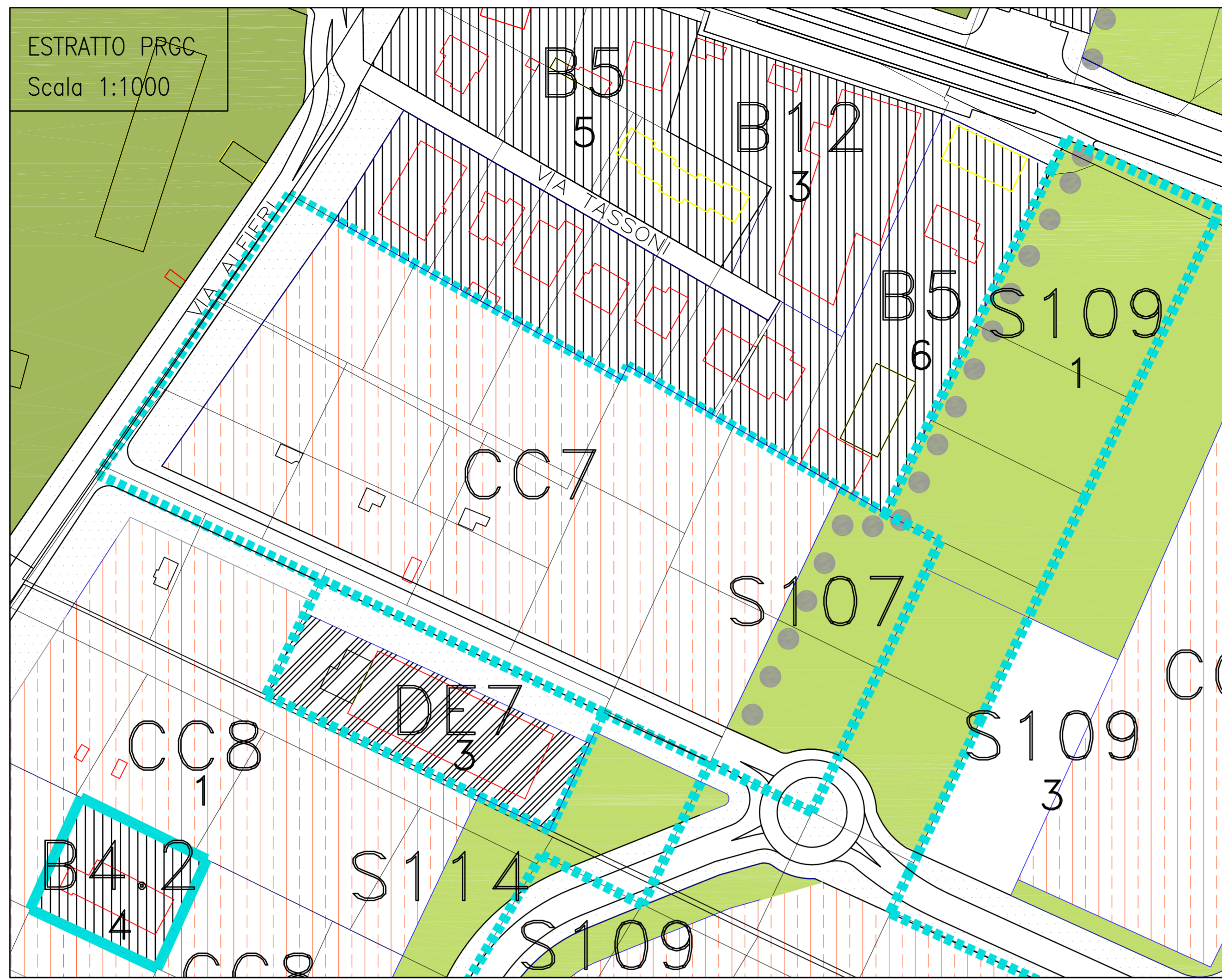

Particella FG. 29	PROPRIETA'	Superf. [mq]
58	BADINO	1.157
57	BADINO	1.417
199	BADINO	64
260	BADINO	60
261	BADINO	2
262	BADINO	83
198	CATANEA	1.053
205	BALLOR - VINCENZI	1.209
215	SS CAPRIGLIA	1.440
216	SS CAPRIGLIA	1.350
219	ANTONIETTA	1.480
218	ICC SRL	1.480
204	VINCENZI	1.718
201	PEZZOLATO	100
203	PEZZOLATO	751
238	PEZZOLATO	883
273	PEZZOLATO	32
200	ICC SRL	110
638	ICC SRL	894
639	ICC SRL	254
630	CONCORDIA	1.208
271	CONCORDIA	36
206	SARTOR	1.272
259	SARTOR	46
272	SARTOR	32
211parte	DE7 Badino	387
TOTALE COMPARTO ADERENTE		18.518
TOTALE COMPARTO aderente con diritto di superficie fondiaria		18.131

Le proprietà:

BADINO Silvio
CATANEA Rocco
BALLOR Franco
VINCENZI Mariangela
SS CAPRIGLIA di Servetti Walter
ANTONIETTA Barbara
ICC Srl di Iannello Gianluca e Calabrò Carmelo
VINCENZI Marta
PEZZOLATO Adriano
CONCORDIA Antonio
CONCORDIA Alessandra
BIANCO Rita
SARTOR Nadia
SARTOR Paolo

