COMUNE di RIVALTA di TORINO
(Provincia di Torino)
Realizzazione pista ciclabile in Via da Verrazzano
Via Giaveno-SP 143
Progetto esecutivo

AGGIORNAMENTI			
DATA	SETTEMBRE 2019		
Il Responsabile del Procedimento Arch. Raffaella Giovanni	Planimetria cantiere - Fase I, Fase II, Fase III	ELAB.	2/6
		TAV.	5/5

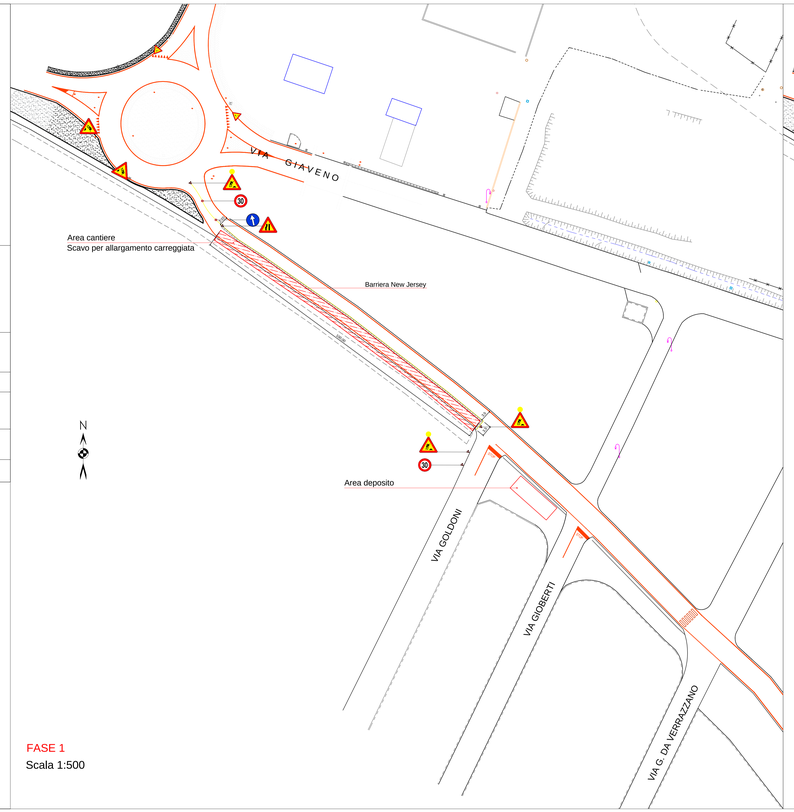

FASE 1
Scala 1:500

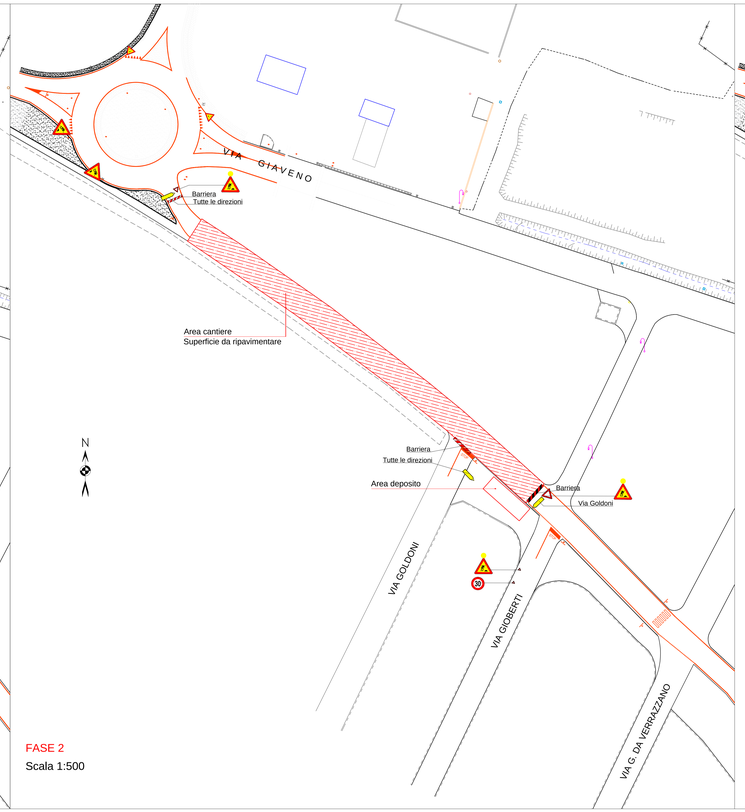

FASE 2
Scala 1:500

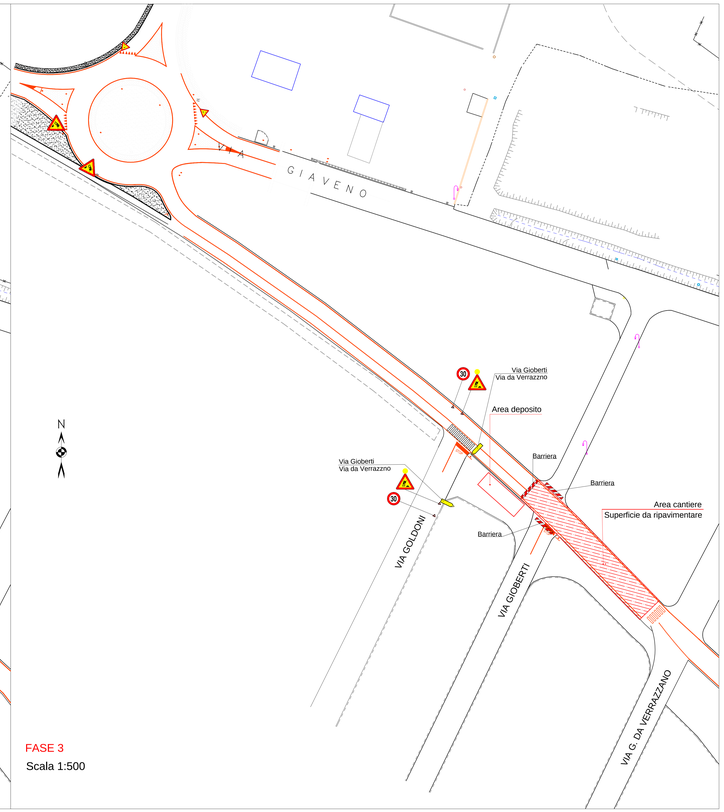

FASE 3
Scala 1:500