

COMUNE DI RIVALTA di TORINO
 Lavori di Riqualificazione
 Energetico-Funzionale
 del fabbricato comunale
 denominato Bocciodromo



**PROGETTO
 ESECUTIVO**

Data
 GENNAIO 2017

**IMPRESA APPALTRICE:
 ENGINEERING COSTRUZIONI GRUPPO EMPOLI LUCE S.R.L.**
 VIA G. VITTORIO, 51/A 50053 EMPOLI (FI)



**PROGETTISTA:
 Ing. Arch. Riccardo CASASSO**
 COLLABORATORI:
 Ing. Enrico RAVAGNANI - strutture e impianti sanitari
 Ing. Roberto SUFFRA - impianti elettrici e rivelazione
 Arch. Claudio BERTOLOTTI - elaborazioni grafiche
 Studio Corso Marconi n. 27 - 12100 Cuneo - tel 0171/895151 - rc.lw@beno.it

PIANTA E SEZIONI AS-BUILT
 TAV. A1

ALTRA ATTIVITA' NON SOGGETTA

USCITE DI EMERGENZA

PIANO RIALZATO

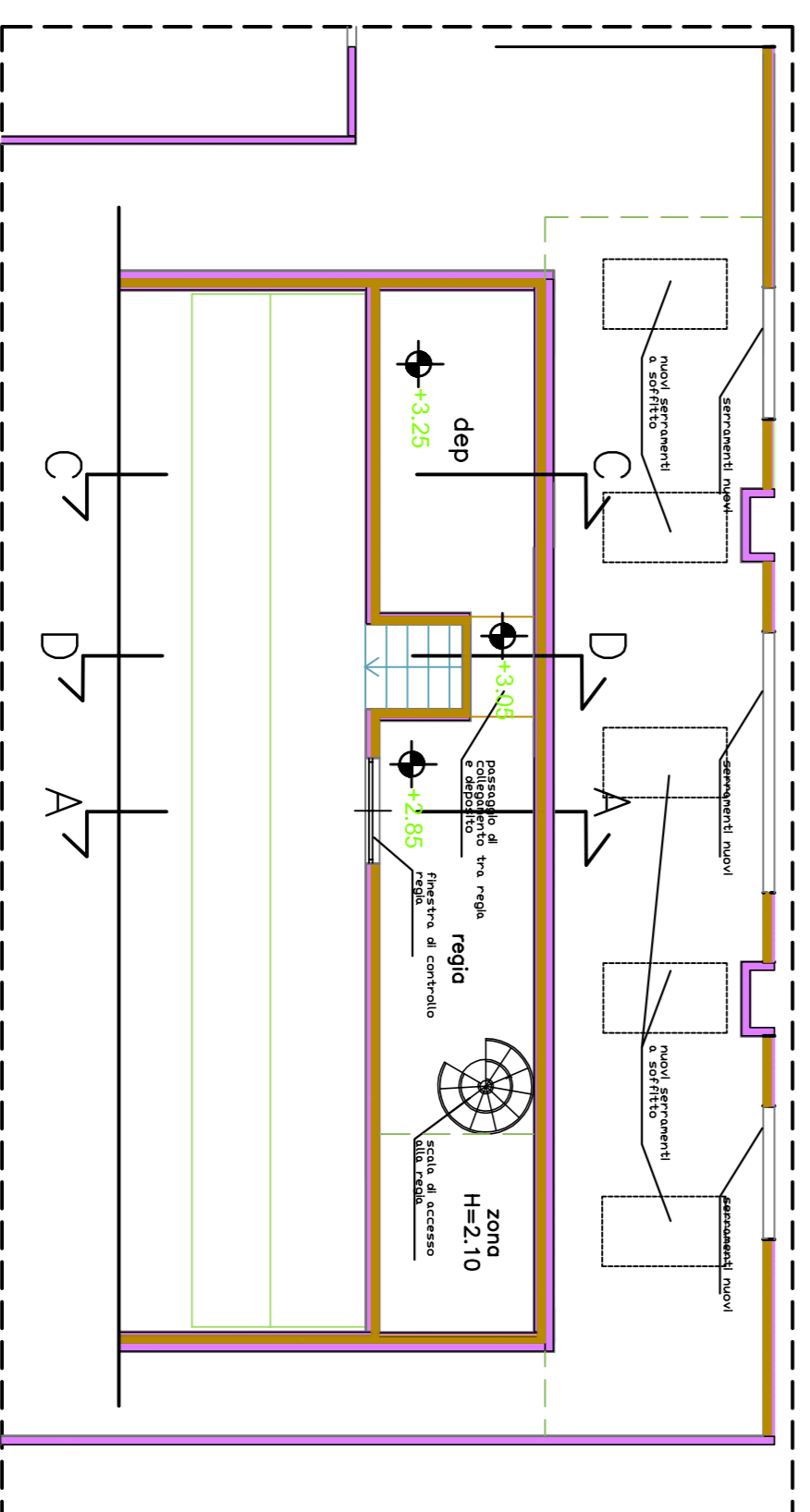

PIANO TERRA

