

REGIONE PIEMONTE

PROVINCIA DI TORINO

Comune di RIVALTA di TORINO

**P.E.C.L.I.**

PIANO ESECUTIVO CONVENZIONATO DI LIBERA INIZIATIVA

AREE DI P.R.G.C. CC4.3

**PROPONENTI** MORABITO Giuseppe  
Via Luigi Einaudi 36 - Rivalta di Torino (TO)  
MRB GPP 68H14 L219R

COTZA Antonello  
Via Pascoli 7 - Orbassano (TO)  
CTZ>NNL 60A28 L219K

TESSA Luigia  
Via Pascoli 7a - Orbassano (TO)  
TSS LGU 29T49 C487X

IMMOBILIARE DELLA PRONDA S.N.C.  
Via Genovesi 15 - Torino  
P.IVA: 07603960019

GEMINA S.R.L. Unipersonale  
Via Ottavio Revel 6 - Torino  
P.IVA: 08724910016

**PROGETTISTA** Antonello COTZA Ingegnere  
Via Pascoli 7 - Orbassano (TO)  
Tel. 011-9012266  
CTZ>NNL 60A28 L219K

**TAV. 5e**

**OGGETTO**

LOTTO 4  
piante, sezione e prospetti

**DATA** MARZO 2016

**SCALA** 1:200

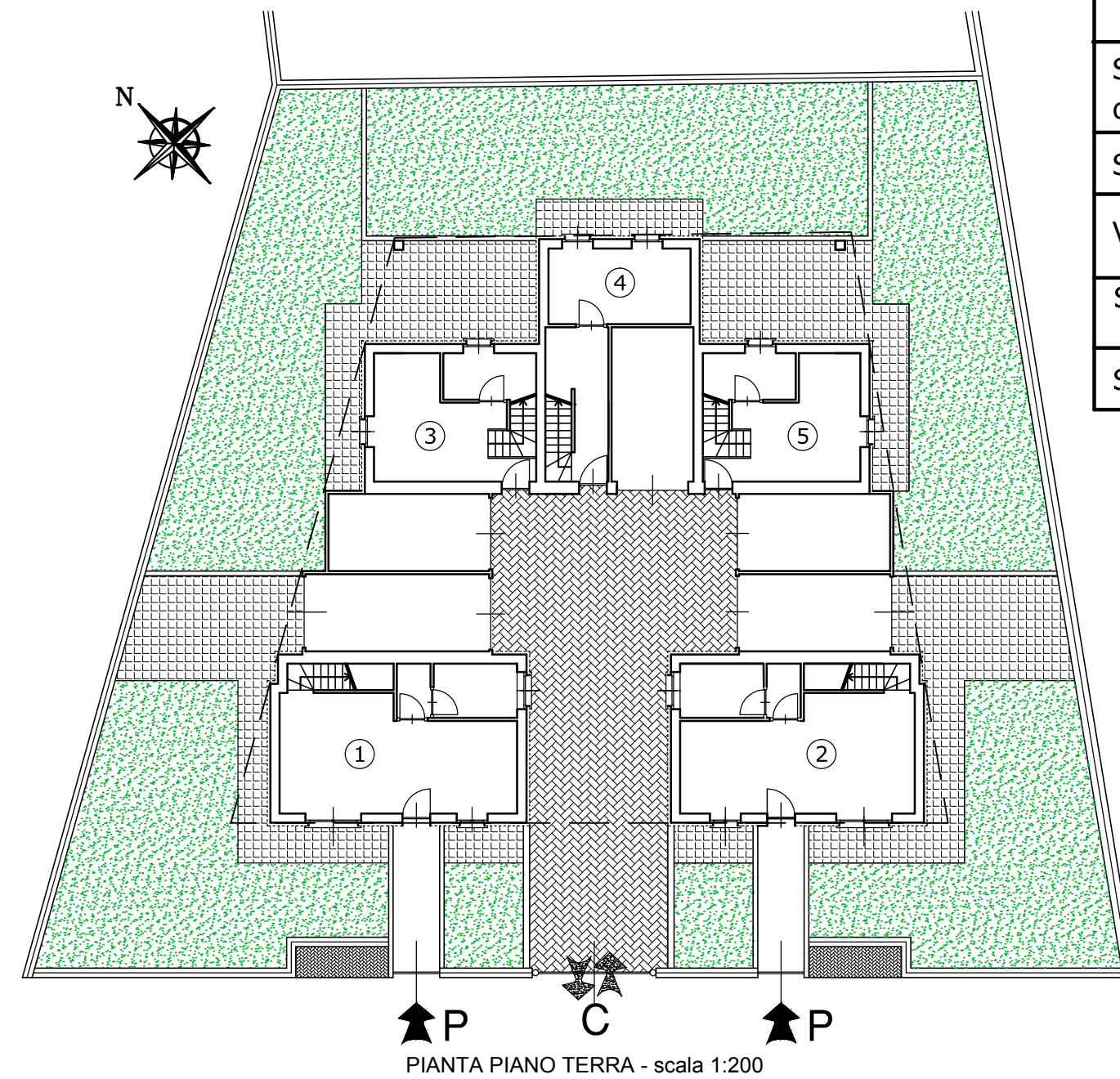

LOTTO n. 4	
DEFINIZIONE SUPERFICIE VERDE / PARCHEGGI PRIVATE	
Superficie verde privato su terrapieno (SPV) di cui il 50% su terrapieno come da art. 56 delle NdA di P.R.G.C.	5 mq / 100 mc
Superficie parcheggio privato (SPP)	2 mq / 20 mc
Volumetria edificabile	490,32 mq x 3,00 m = 1.470,96 mc
SPV richiesta	1.470,96 mc / 100 mc x 5 mq = 73,55 mq di cui 36,77 mq su terrapieno
SPP richiesta	1.470,96 mc / 20 mc x 2 mq = 147,10 mq

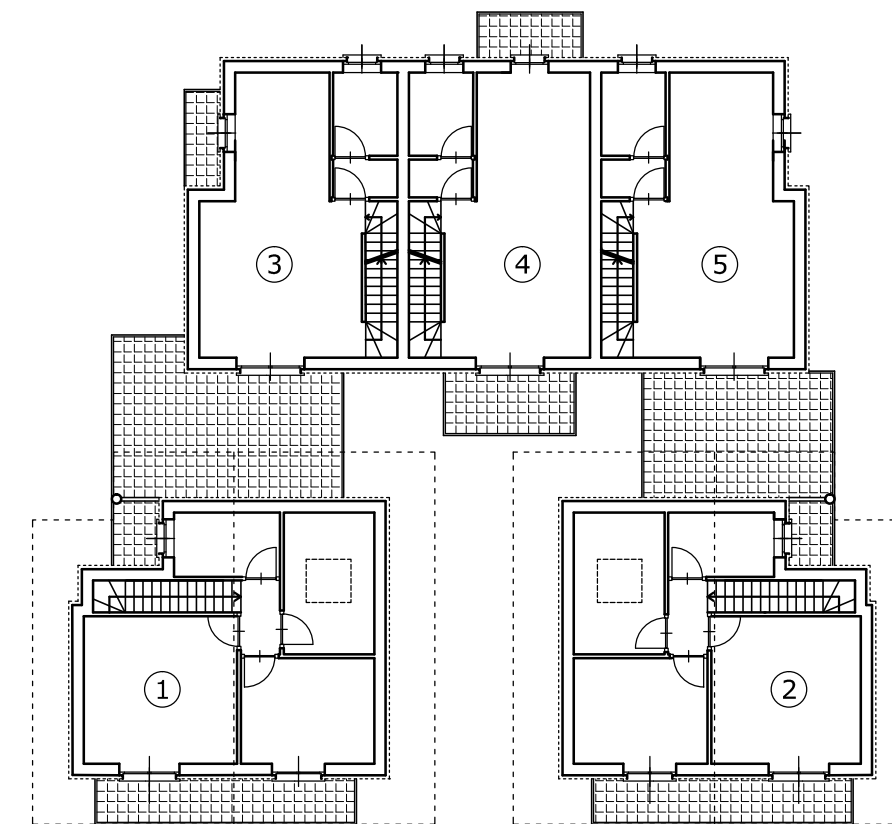

PIANTA PIANO PRIMO - scala 1:200

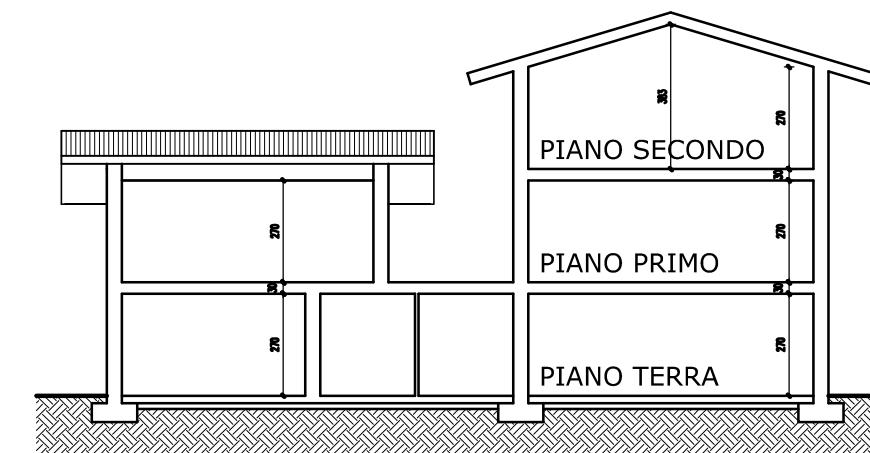

SEZIONE - scala 1:200

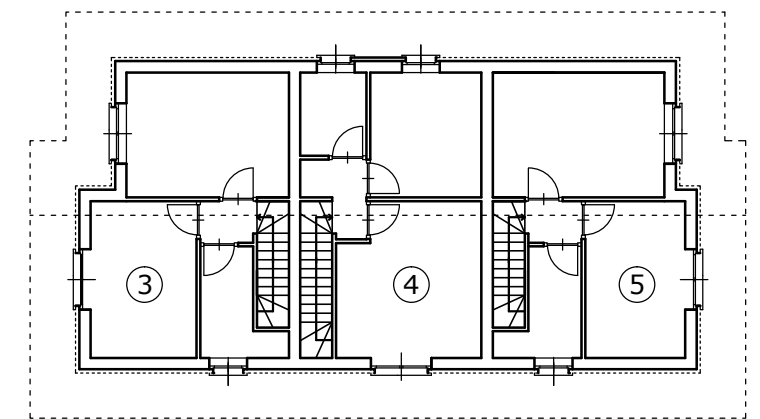

PIANTA PIANO SECONDO - scala 1:200

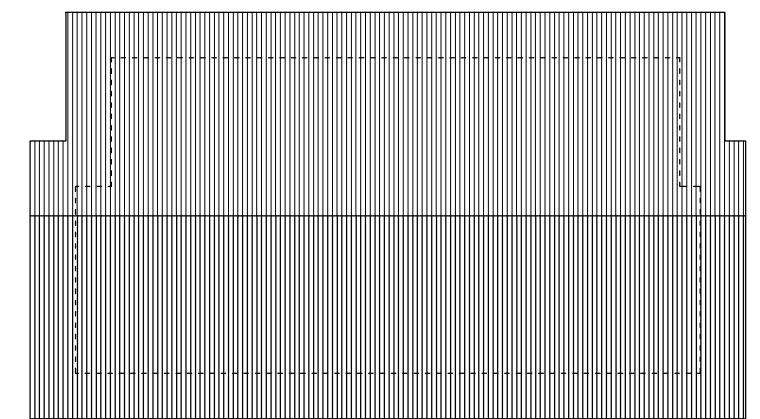

PIANTA COPERTURA - scala 1:200