

REGIONE PIEMONTE

PROVINCIA DI TORINO

Comune di RIVALTA di TORINO

P.E.C.L.I.

PIANO ESECUTIVO CONVENZIONATO DI LIBERA INIZIATIVA

AREE DI P.R.G.C. CC4.3

PROPONENTI
MORABITO Giuseppe
Via Luigi Einaudi 36 - Rivalta di Torino (TO)
MRB GPP 68H14 L219R

COTZA Antonello
Via Pascoli 7 - Orbassano (TO)
CTZ NNL 60A28 L219K

TESSA Luigia
Via Pascoli 7a - Orbassano (TO)
TSS LGU 29T49 C487X

IMMOBILIARE DELLA PRONDA S.N.C.
Via Genovesi 15 - Torino
P.IVA: 07603960019

GEMINA S.R.L. Unipersonale
Via Ottavio Revel 6 - Torino
P.IVA: 08724910016

PROGETTISTA Antonello COTZA Ingegnere
Via Pascoli 7 - Orbassano (TO)
Tel. 011-9012266
CTZ NNL 60A28 L219K

TAV. 5d

OGGETTO

LOTTO 3
piante, sezione e prospetti

DATA MARZO 2016 **SCALA** 1:200

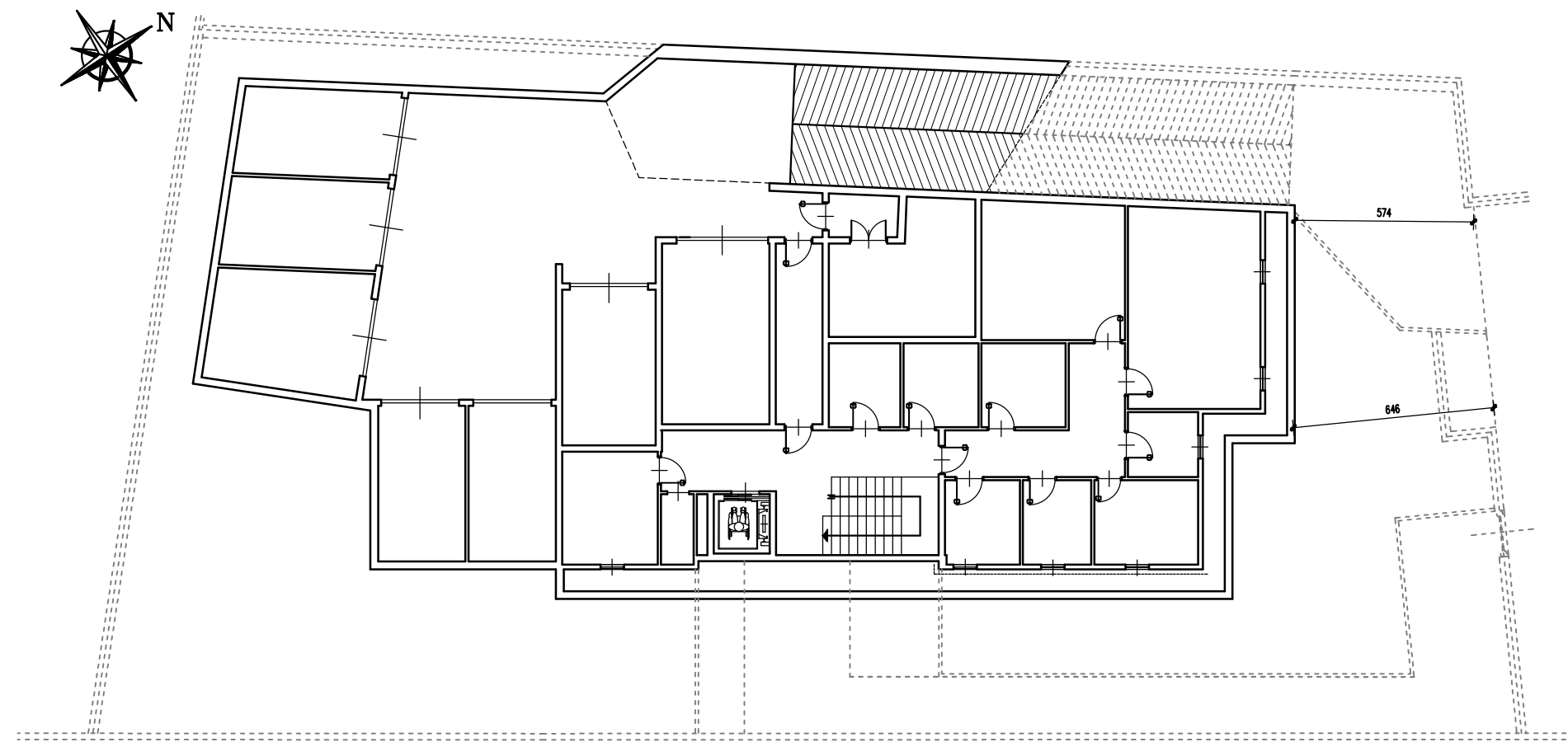

PIANTA PIANO INTERRATO - scala 1:200

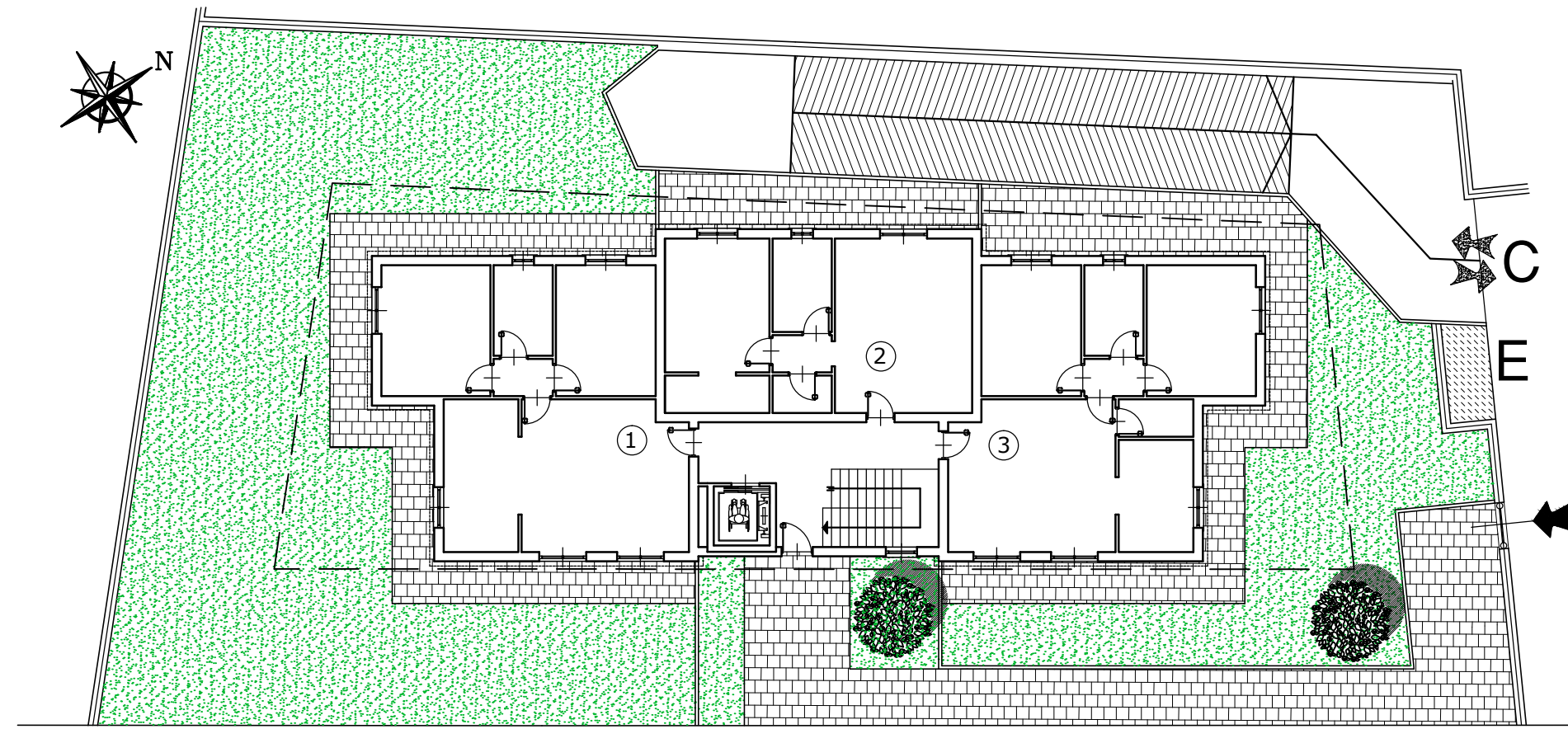

PIANTA PIANO TERRA - scala 1:200

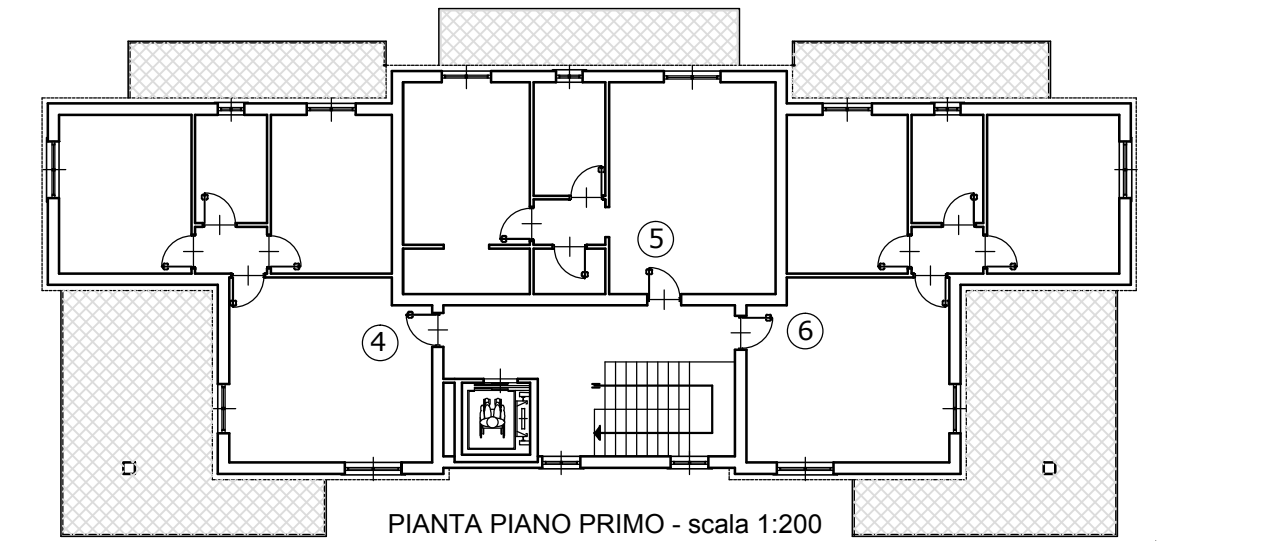

PIANTA PIANO PRIMO - scala 1:200

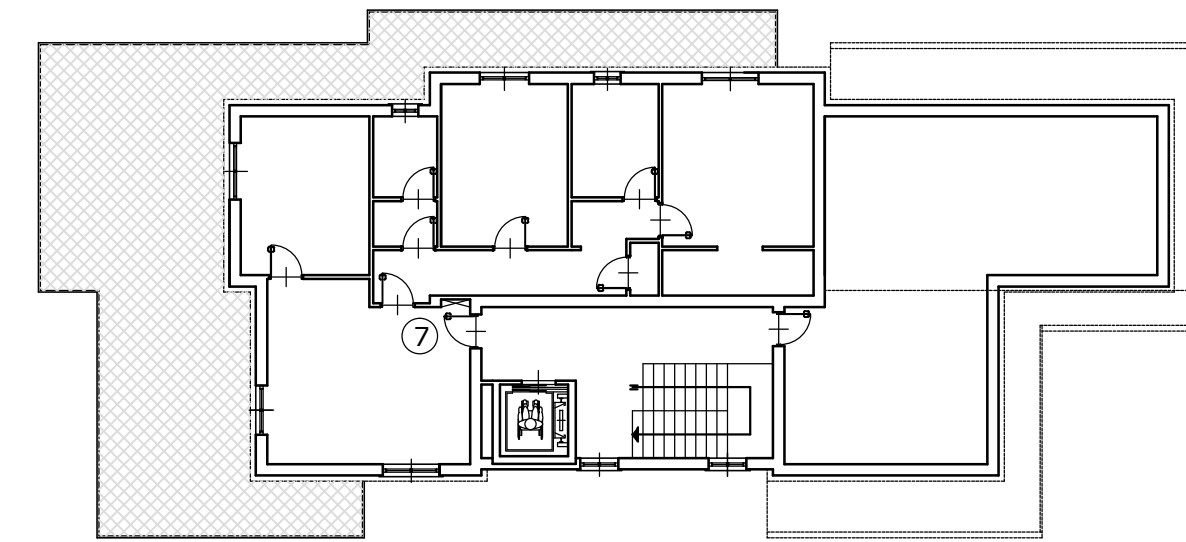

PIANTA PIANO SECONDO - scala 1:200

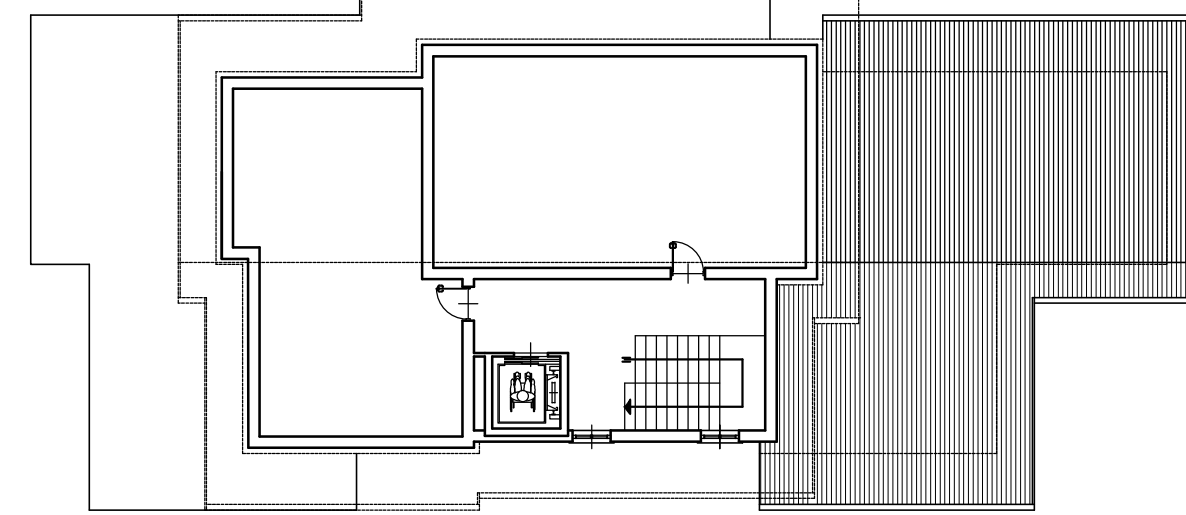

PIANTA PIANO SOTTOTETTO - scala 1:200

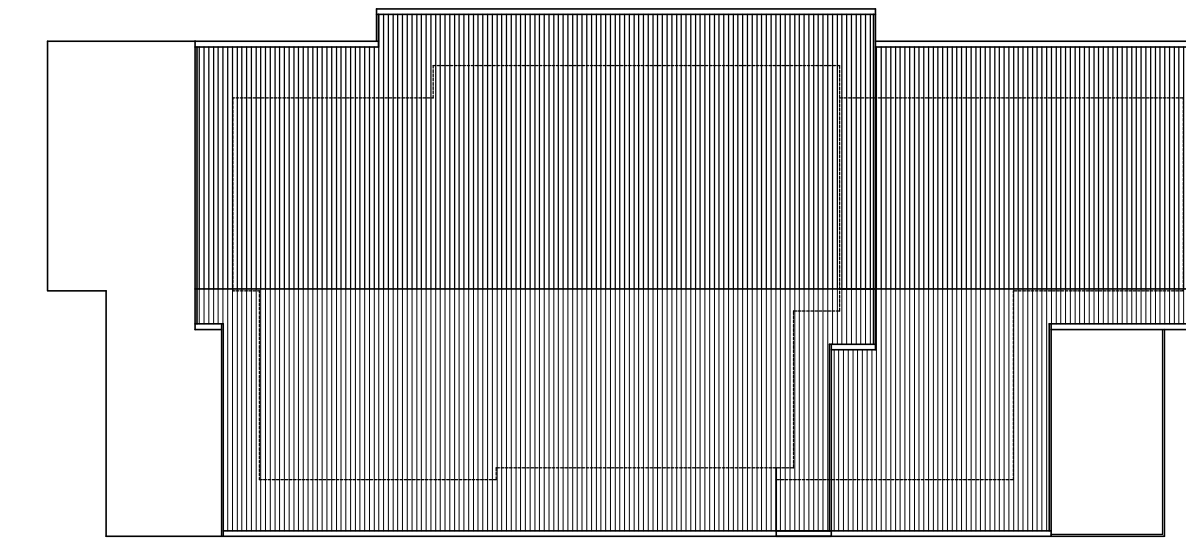

PIANTA PIANO TETTO - scala 1:200

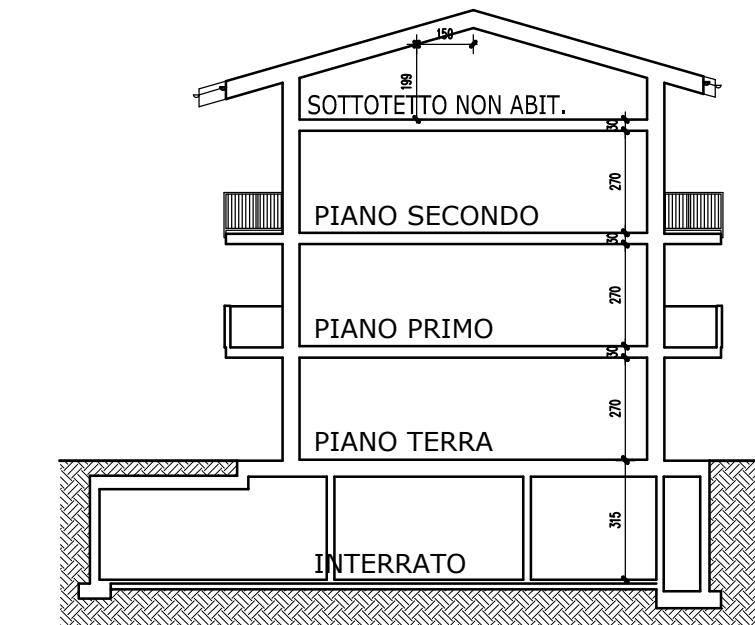

SEZIONE - scala 1:200

LOTTO n. 3

DEFINIZIONE SUPERFICI VERDE / PARCHEGGI PRIVATE

Superficie verde privato (SPV) 5 mq / 100 mc
di cui il 50% su terrapieno come da art. 56 delle NdA di P.R.G.C

Superficie parcheggio privato (SPP) 2 mq / 20 mc

Volumetria edificabile 508,92 mq x 3,00 m = 1.526,76 mc

SPV richiesta 1.526,76 mc / 100 mc x 5 mq = 76,34 mq
di cui 38,17 mq su terrapieno

SPP richiesta 1.526,76 mc / 20 mc x 2 mq = 152,68 mq



PROSPETTO SUD-EST - scala 1:200



PROSPETTO NORD-OVEST - scala 1:200



PROSPETTO SUD-OVEST - scala 1:200

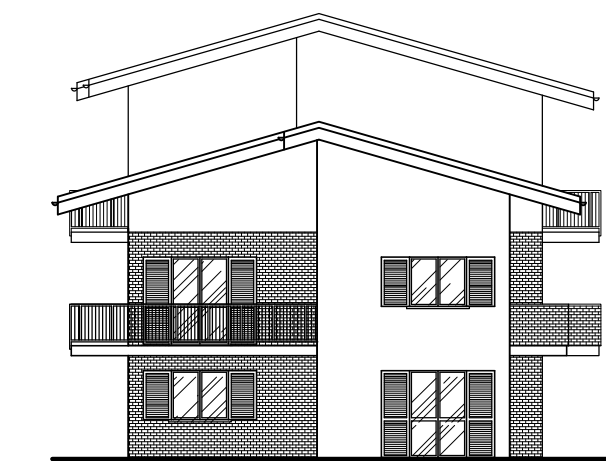

PROSPETTO NORD-EST - scala 1:200