

REGIONE PIEMONTE

PROVINCIA DI TORINO

Comune di RIVALTA di TORINO

P.E.C.L.I.

PIANO ESECUTIVO CONVENZIONATO DI LIBERA INIZIATIVA

AREE DI P.R.G.C. CC4.3

PROPONENTI MORABITO Giuseppe
Via Luigi Einaudi 36 - Rivalta di Torino (TO)
MRB GPP 68H14 L219R

COTZA Antonello
Via Pascoli 7 - Orbassano (TO)
CTZ>NNL 60A28 L219K

TESSA Luigia
Via Pascoli 7a - Orbassano (TO)
TSS LGU 29T49 C487X

IMMOBILIARE DELLA PRONDA S.N.C.
Via Genovesi 15 - Torino
P.IVA: 07603960019

GEMINA S.R.L. Unipersonale
Via Ottavio Revel 6 - Torino
P.IVA: 08724910016

PROGETTISTA Antonello COTZA Ingegnere
Via Pascoli 7 - Orbassano (TO)
Tel. 011-9012266
CTZ>NNL 60A28 L219K

TAV. 5c

OGGETTO

LOTTO 2
piante, sezione e prospetti

DATA MARZO 2016

SCALA 1:200

LOTTO n. 2

DEFINIZIONE SUPERFICI VERDE / PARCHEGGI PRIVATE

Superficie verde privato su terrapieno (SPV)	5 mq / 100 mc di cui il 50% su terrapieno come da art. 56 delle NdA di P.R.G.C
Superficie parcheggio privato (SPP)	2 mq / 20 mc
Volumetria edificabile	896,01 mq x 3,00 m = 2.688,03 mc
SPV richiesta	2.688,03 mc / 100 mc x 5 mq = 134,40 mq di cui 67,20 mq su terrapieno
SPP richiesta	2.688,03 mc / 20 mc x 2 mq = 268,80 mq

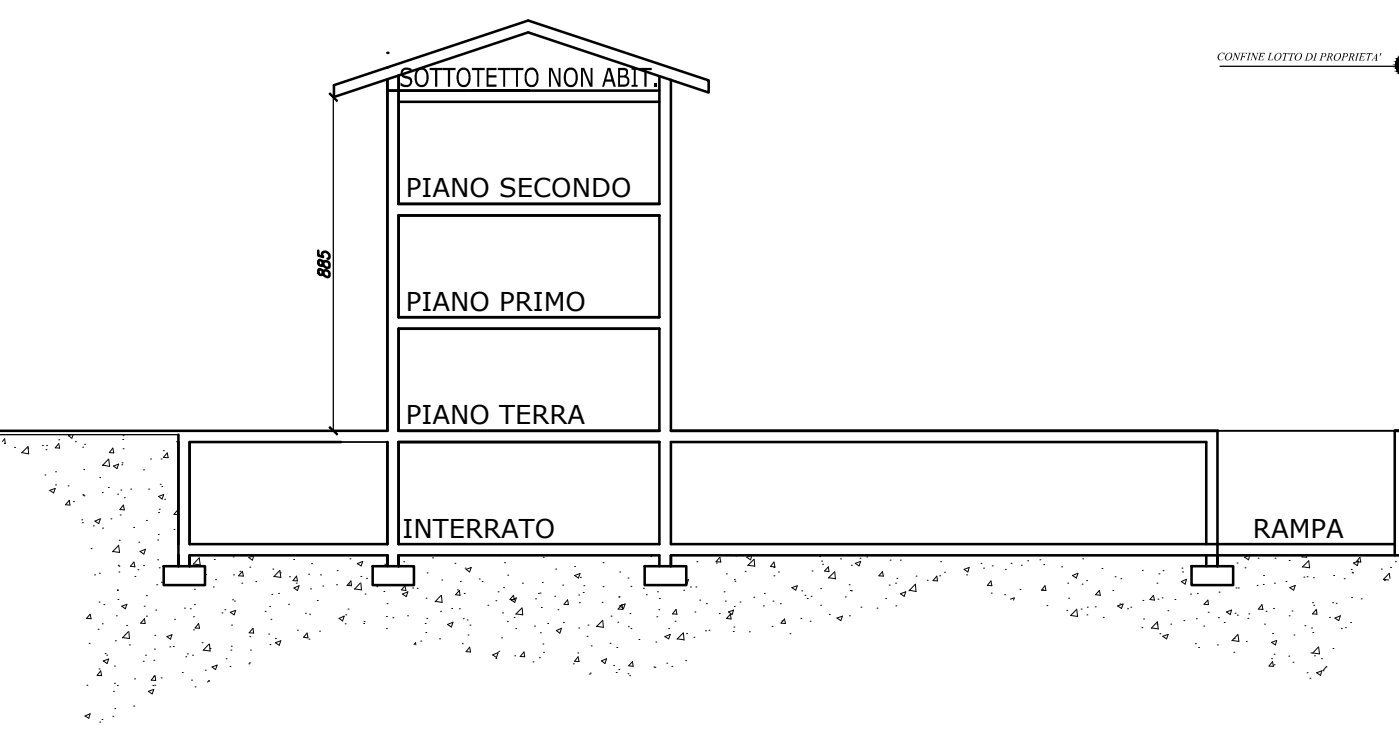

SEZIONE - scala 1:200

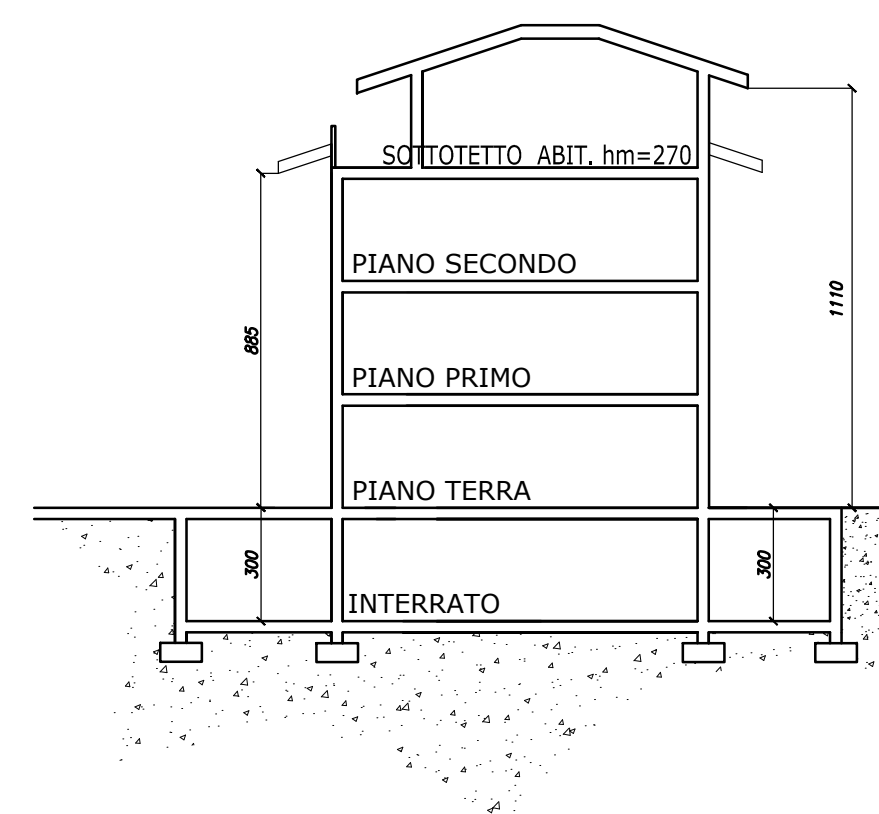

SEZIONE - scala 1:200

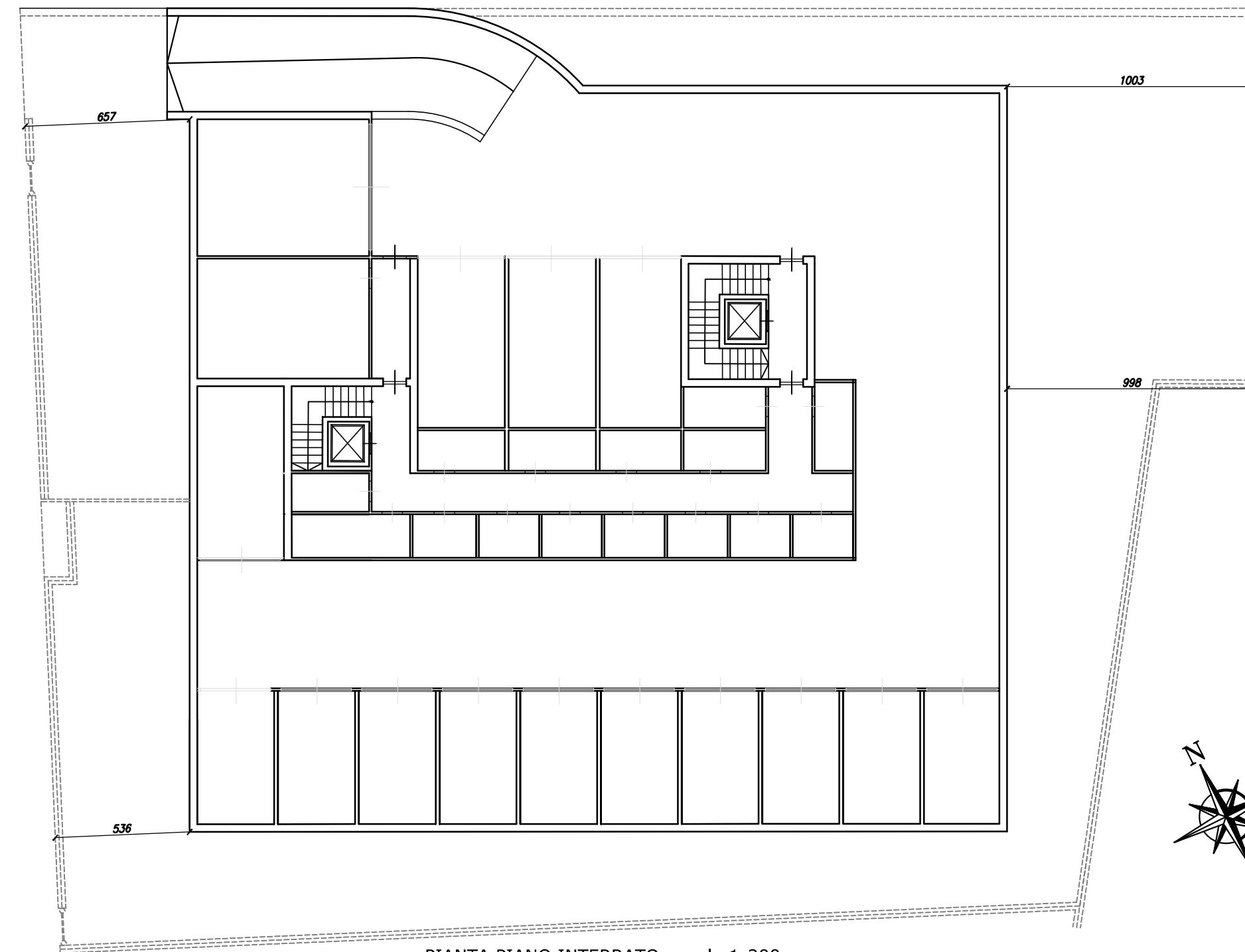

PIANTA PIANO INTERRATO - scala 1:200

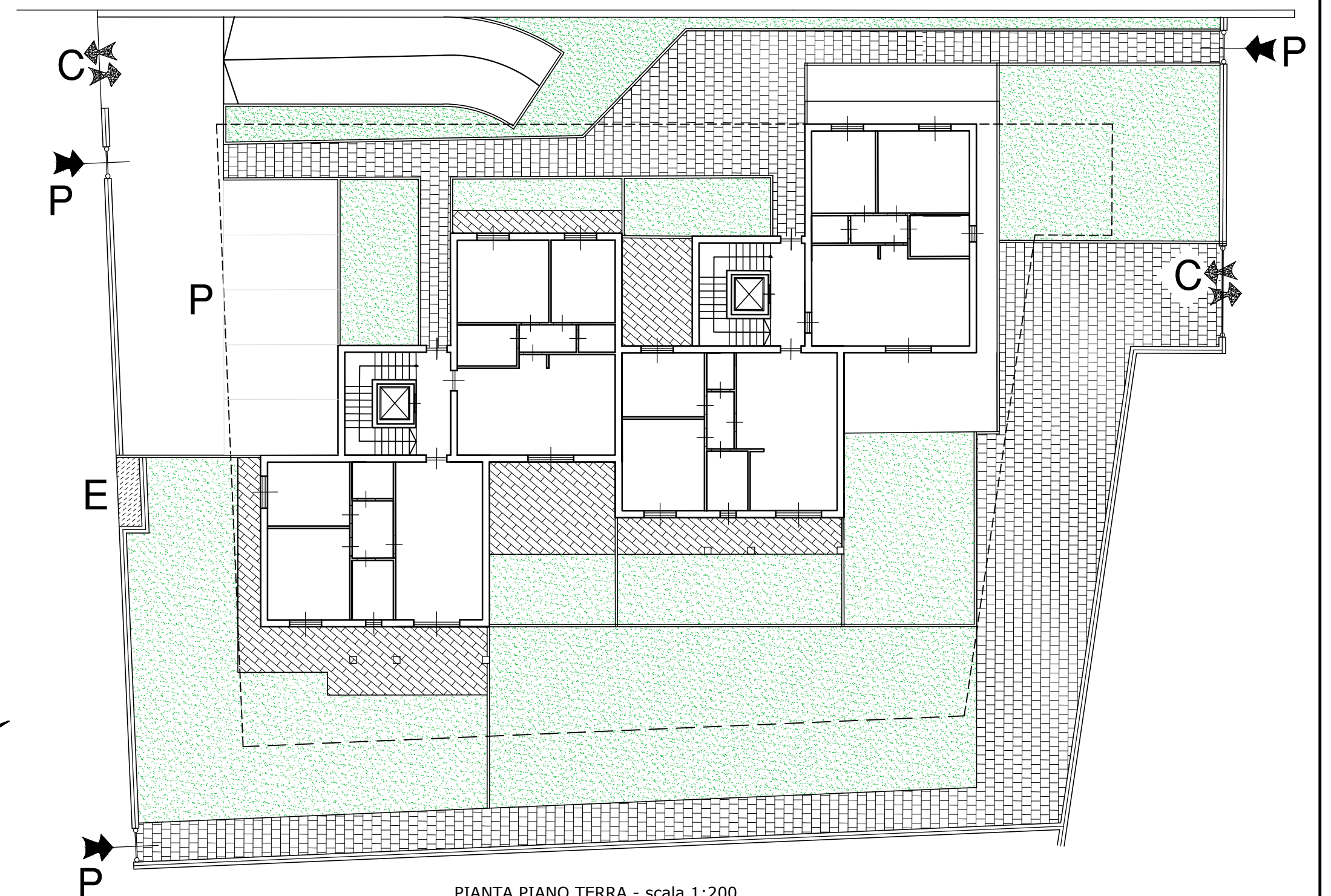

PIANTA PIANO TERRA - scala 1:200

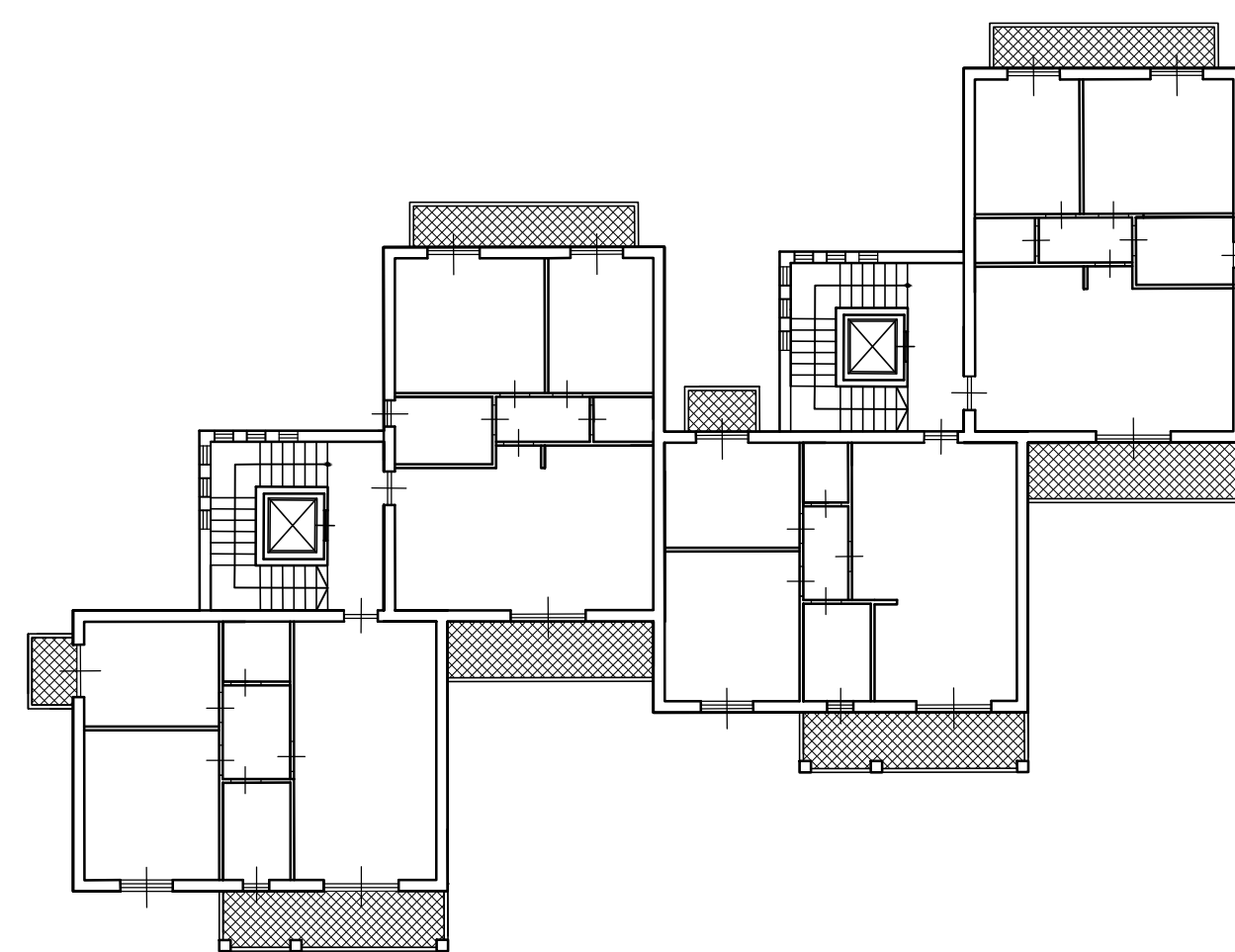

PIANTA PIANO PRIMO - scala 1:200

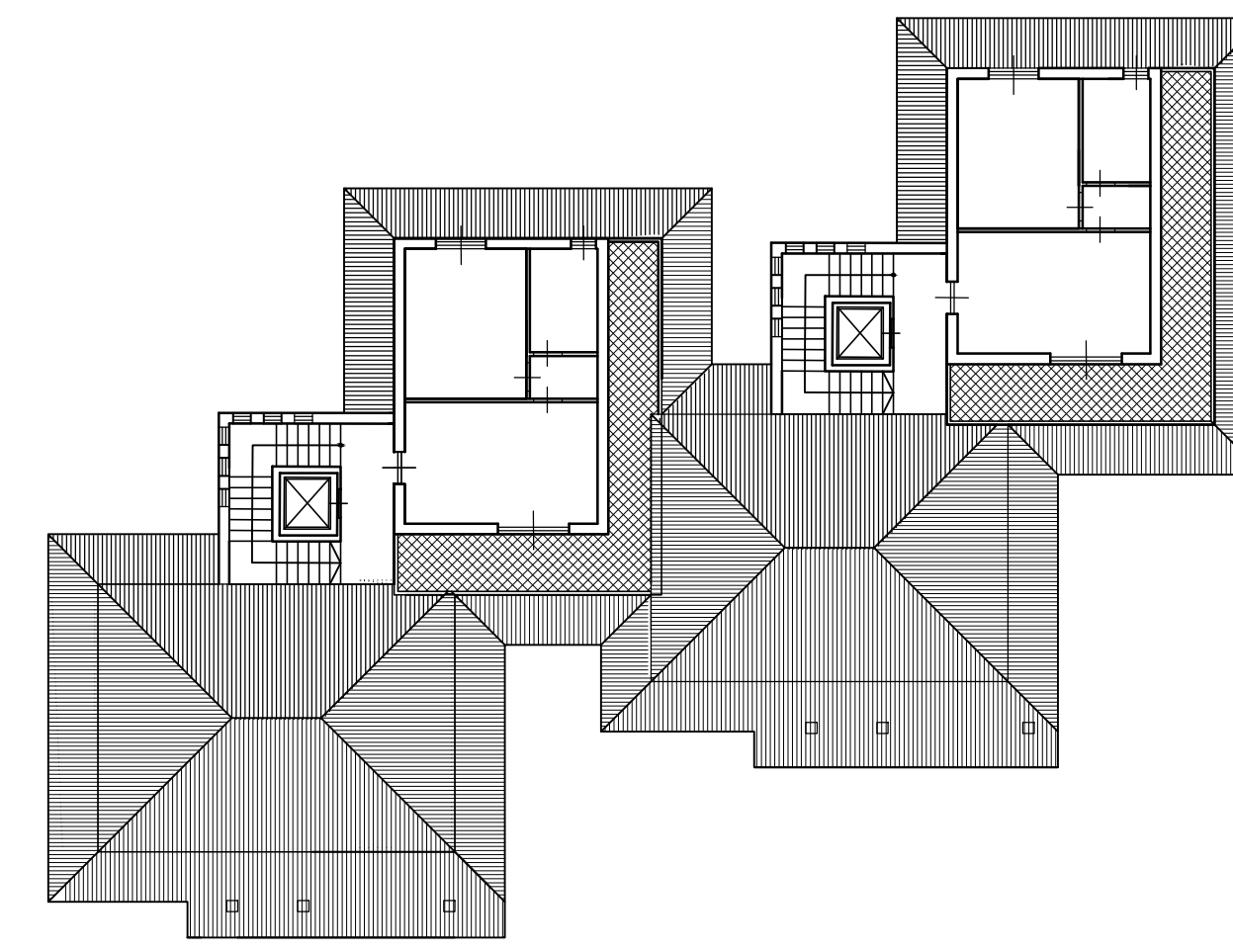

PIANTA PIANO SECONDO - scala 1:200

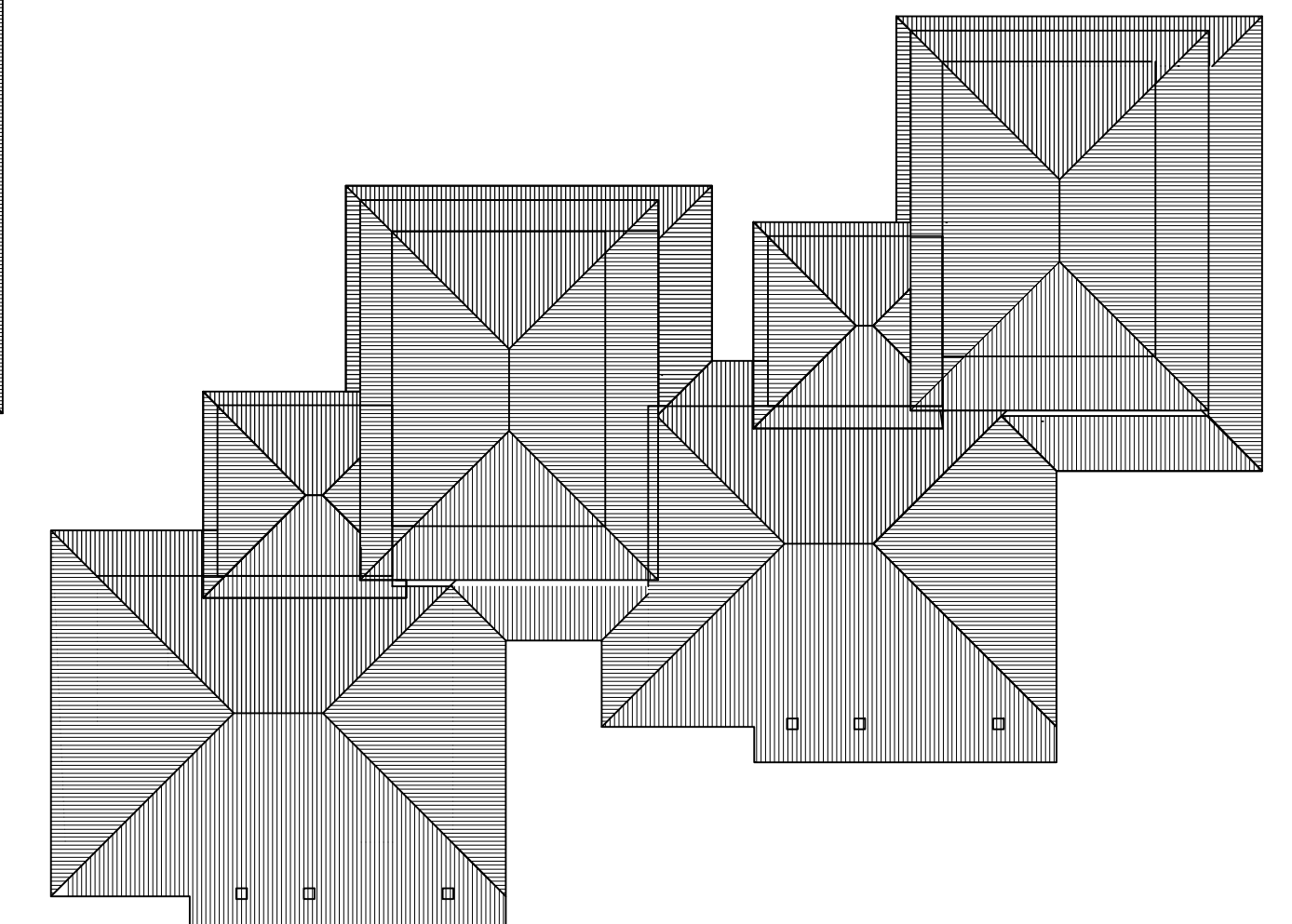

PIANTA PIANO TETTI - scala 1:200



PROSPETTO SUD - scala 1:200

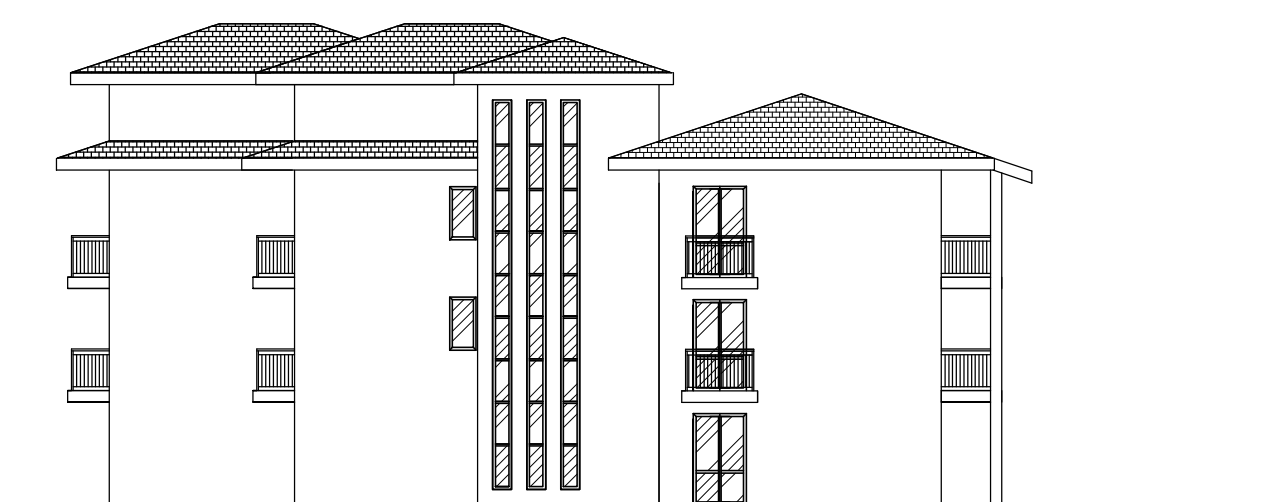

PROSPETTO OVEST - scala 1:200



PROSPETTO NORD - scala 1:200

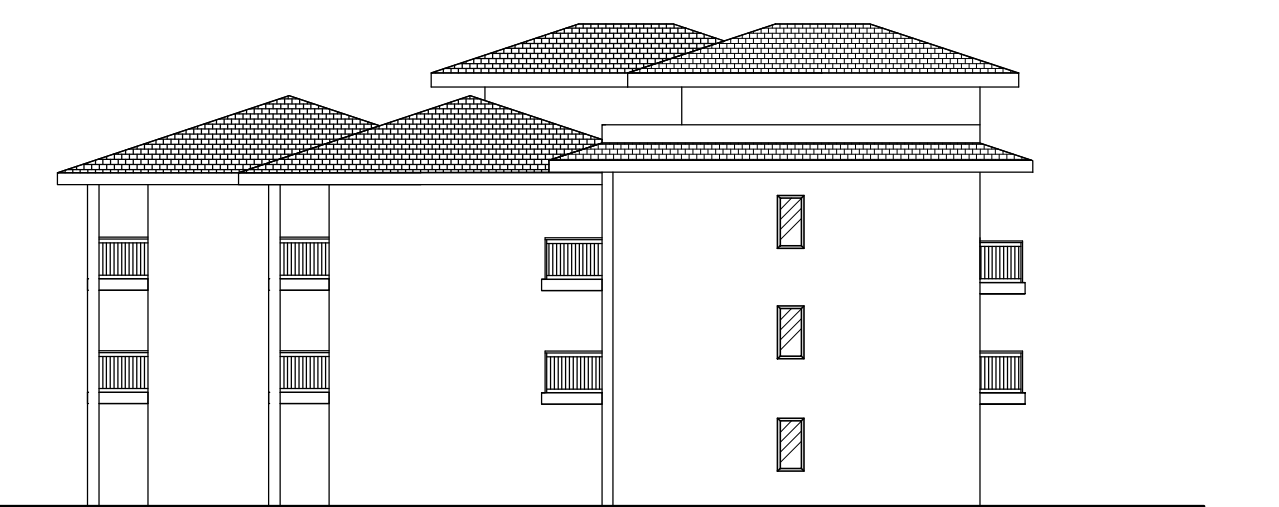

PROSPETTO EST - scala 1:200