

Committenti:

MARITANO Angelo

C.F. MRT NGL 46D26 G087D

Residente in Trana (TO) Via Dante Alighieri n° 13

GEMELLO Luciana

C.F. GML LCN 54B41 L219P

Residente in Orbassano (TO) Via Simeto n° 4

GEMELLO Antonio

C.F. GML NTN 62M31 L219R

Residente in Rivalta di Torino (TO) Via Marocco n° 15

GEMELLO Pier Giorgio

C.F. GML PGR 67S28 L219P

Residente in Chieri (TO) Strada Baldissero n° 59

P.E.C. Cc 21

AREE RESIDENZIALI DI COMPLETAMENTO

(approvato con verbale di Deliberazione della Giunta Comunale n° 203 del 25 Novembre 2014)

"Progetto esecutivo delle opere di urbanizzazione private ad uso pubblico"

LOCALITA'	ZONA PRGC	IDENTIFICATIVI CATASTALI	CONTENUTO
Via Marocco	"CC21"	C.T. Fg. 36 n° 537-580-573-541-582-925-928	INQUADRAMENTO E PIANO QUOTATO
TAVOLA	DATA	PROGETTISTA	
1 /6	Febbraio 2016	Arch. BUGNONE Massimo (iscritto all'Ordine degli Architetti della Provincia di Torino al n° 7566)	
	AGG		
	Ott. 2016 - Febb. 2017		

Planimetria Generale dell'area di intervento sc. 1/200
(piano quotato dello stato di fatto)

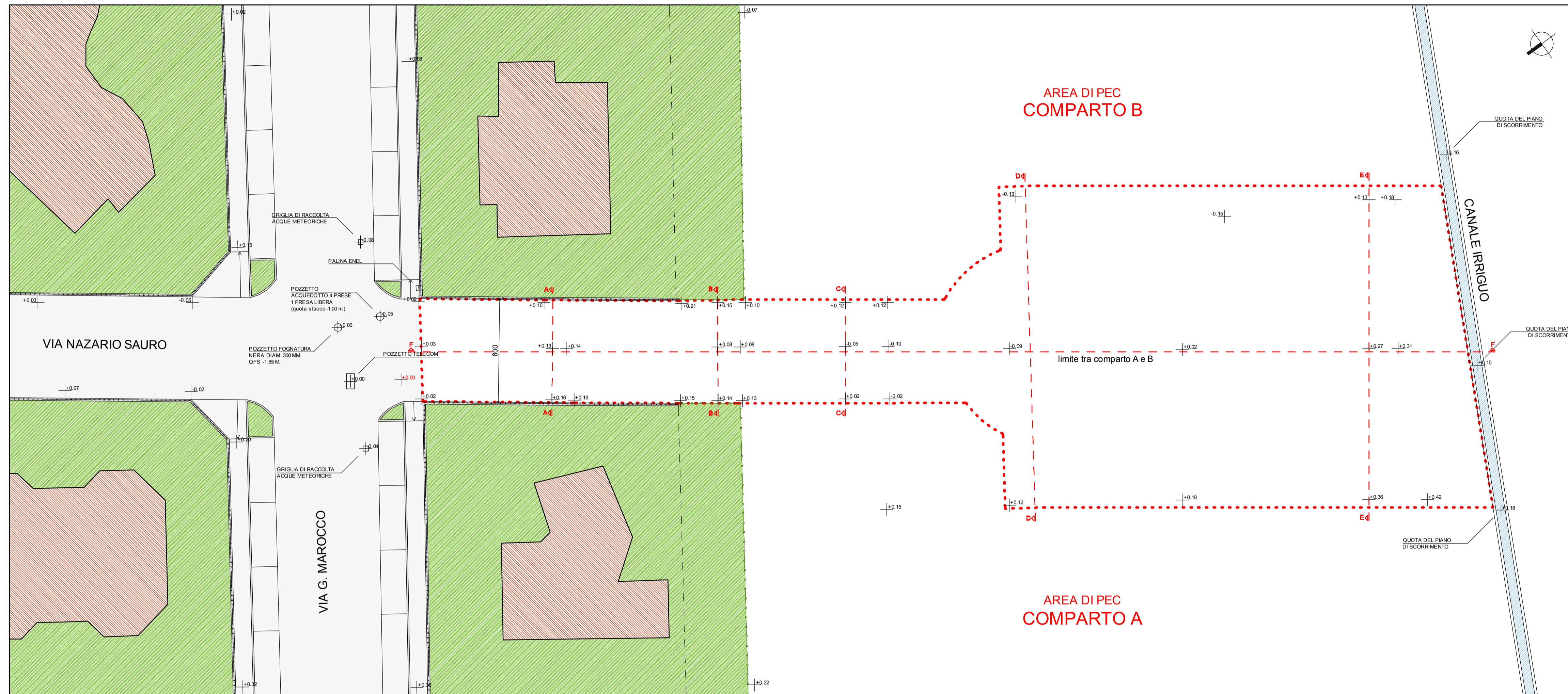

Legenda

- DELIMITAZIONE AREE PRIVATE DA ASSOGGETTARE AD USO PUBBLICO
- VIABILITA' PUBBLICA ESISTENTE
- FABBRICATI ESISTENTI
- AREE DI PERTINENZA FABBRICATI ESISTENTI
- RIFERIMENTO AL PUNTO BATTUTO "200" SUL RILIEVO TOPOGRAFICO (tavola 1 di P.E.C.)
- RECINZIONI ESISTENTI REALIZZATE CON MURETTO IN CLS E SOVRASTANTE RECINZIONE METALLICA
- RECINZIONI ESISTENTI REALIZZATE IN PALETTI METALLICI E RETE METALLICA
- CANALE IRRIGUO ESISTENTE
- QUOTE ALTIMETRICHE ESISTENTI

Estratto dal **P.R.G. vigente**
(Var. 4 - Zona omogenea "Cc21") sc. 1/5000

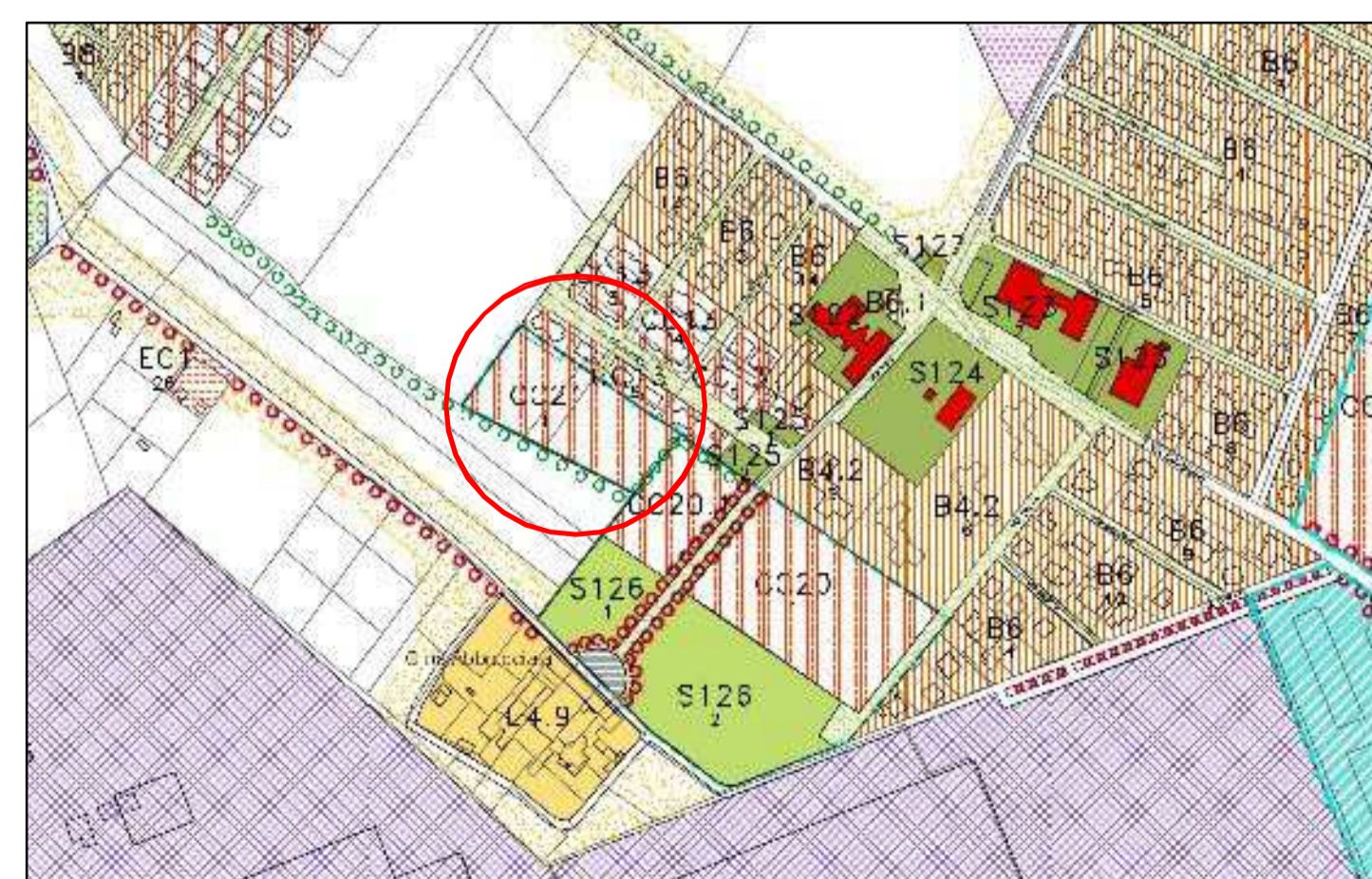

Estratto di **Mappa** (Foglio 36 n° 537-580-573-541-582-925-928) sc. 1/1500

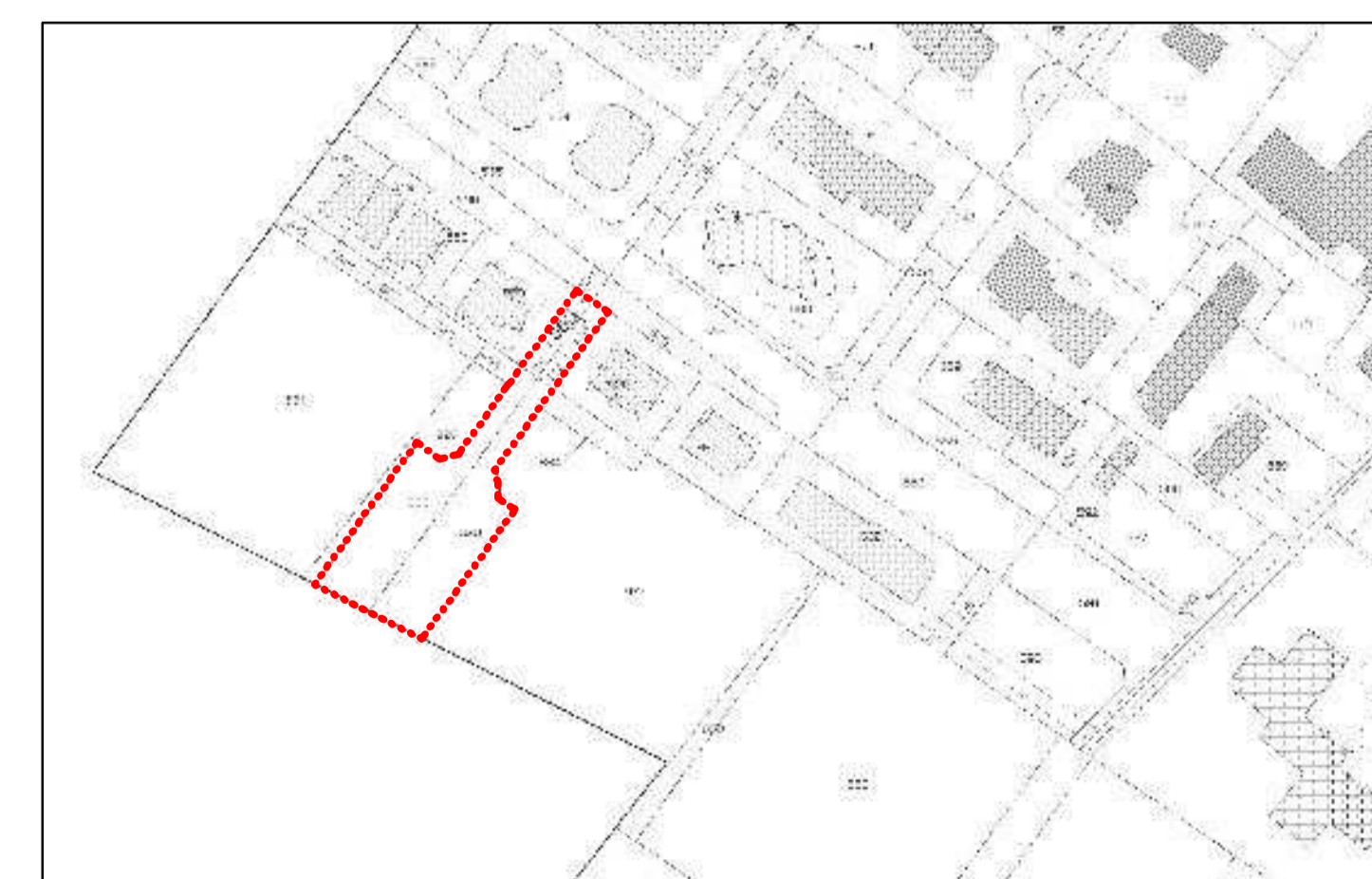

Estratto dall' **Ortofotocarta**

