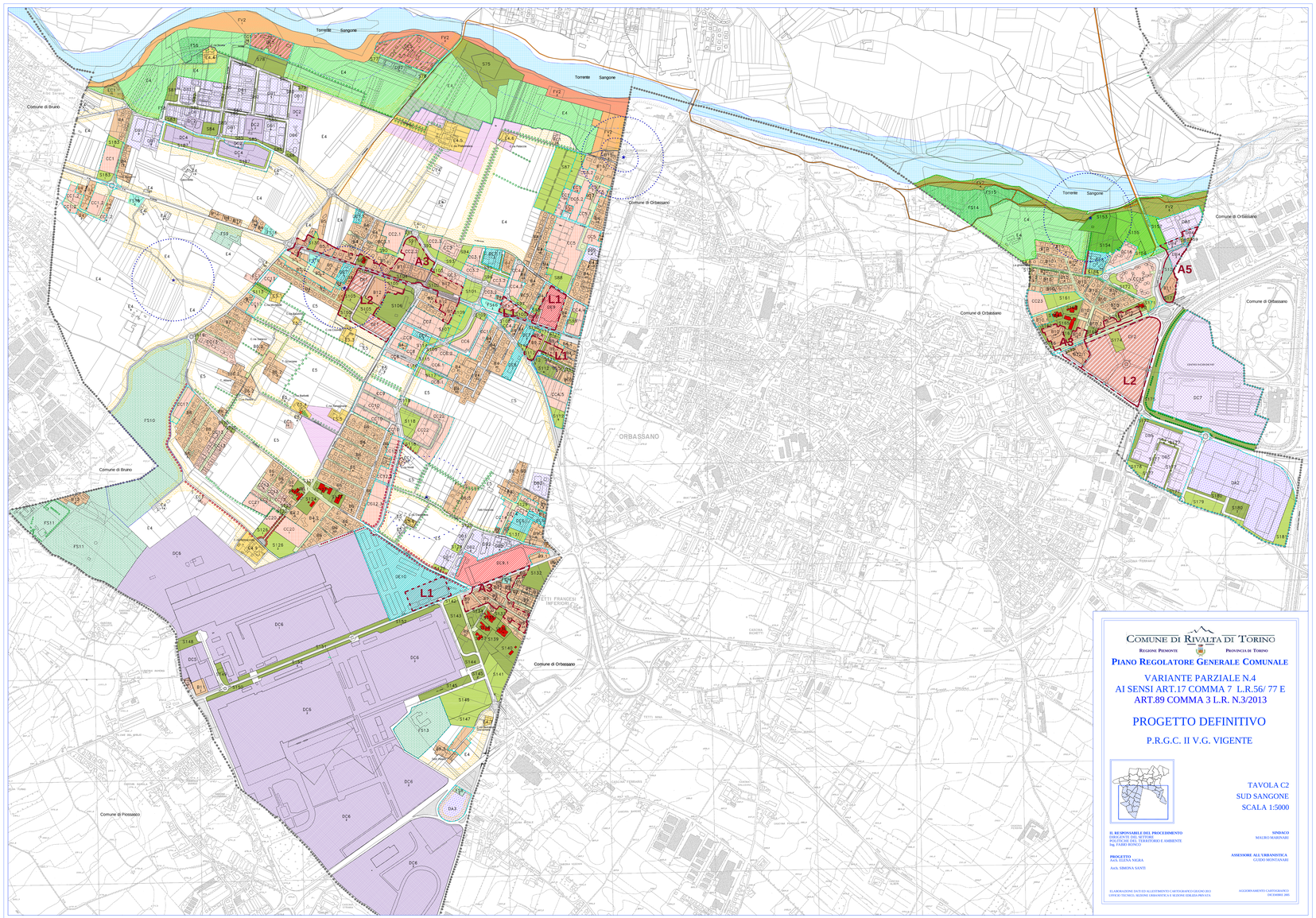


COMUNE DI RIVALTA DI TORINO

REGIONE PIEMONTE — PROVINCIA DI TORINO

**PIANO REGOLATORE GENERALE COMUNALE**

VARIANTE PARZIALE N.4
AI SENSI ART.17 COMMA 7 L.R.56/ 77 E
ART.89 COMMA 3 L.R. N.3/2013

# PROGETTO DEFINITIVO

P.R.G.C. II V.G. VIGENTE

TAVOLA C2
SUD SANGONE
SCALA 1:5000

**IL RESPONSABILE DEL PROCEDIMENTO**
ARCH. ELENA NIGRA
POLITICHE DEL TERRITORIO E AMBIENTE
Ing. FABIO BONCO

**PROGETTO**
Arch. ELENA NIGRA

Arch. SIMONA SANTI

**SINDACO**
MAURO MARINARO

**ASSESSORE ALL'URBANISTICA**
GUIDO MONTANARI

ELABORAZIONE DATI ED ALLESTIMENTO CARTOGRAFICO GIUGNO 2011
UFFICIO TECNICO: SEZIONE URBANISTICA E SEZIONE EDILIZIA PRIVATA

AGGIORNAMENTO CARTOGRAFICO
DICEMBRE 2005