COMUNE DI RIVALTA DI TORINO

REGIONE PIEMONTE — PROVINCIA DI TORINO

PIANO REGOLATORE GENERALE COMUNALE

VARIANTE PARZIALE N.4
AI SENSI ART.17 COMMA 7 L.R.56/ 77 E
ART.89 COMMA 3 L.R. N.3/2013

PROGETTO DEFINITIVO

P.R.G.C. II V.G. VIGENTE

TAVOLA C1
NORD SANGONE
SCALA 1:5000

IL RESPONSABILE DEL PROCEDIMENTO
DIRIGENTE DEL SETTORE
PIANIFICAZIONE TERRITORIO E DELL'AMBIENTE
Ing. FABIO BONGIO

SINDACO
MAURO MAGNANI

PROGETTO
Arch. ELENA NEGRA

Arch. SIMONA SANTI

ASSESSORE ALL'URBANISTICA
GUIDO MONTANARI

ELABORAZIONE DATI ED ALLESTIMENTO CARTOGRAFICO GEOSIG DEC
UFFICIO TECNICO: SEZIONE URBANISTICA E SEZIONE EDILIZIA PRIVATA
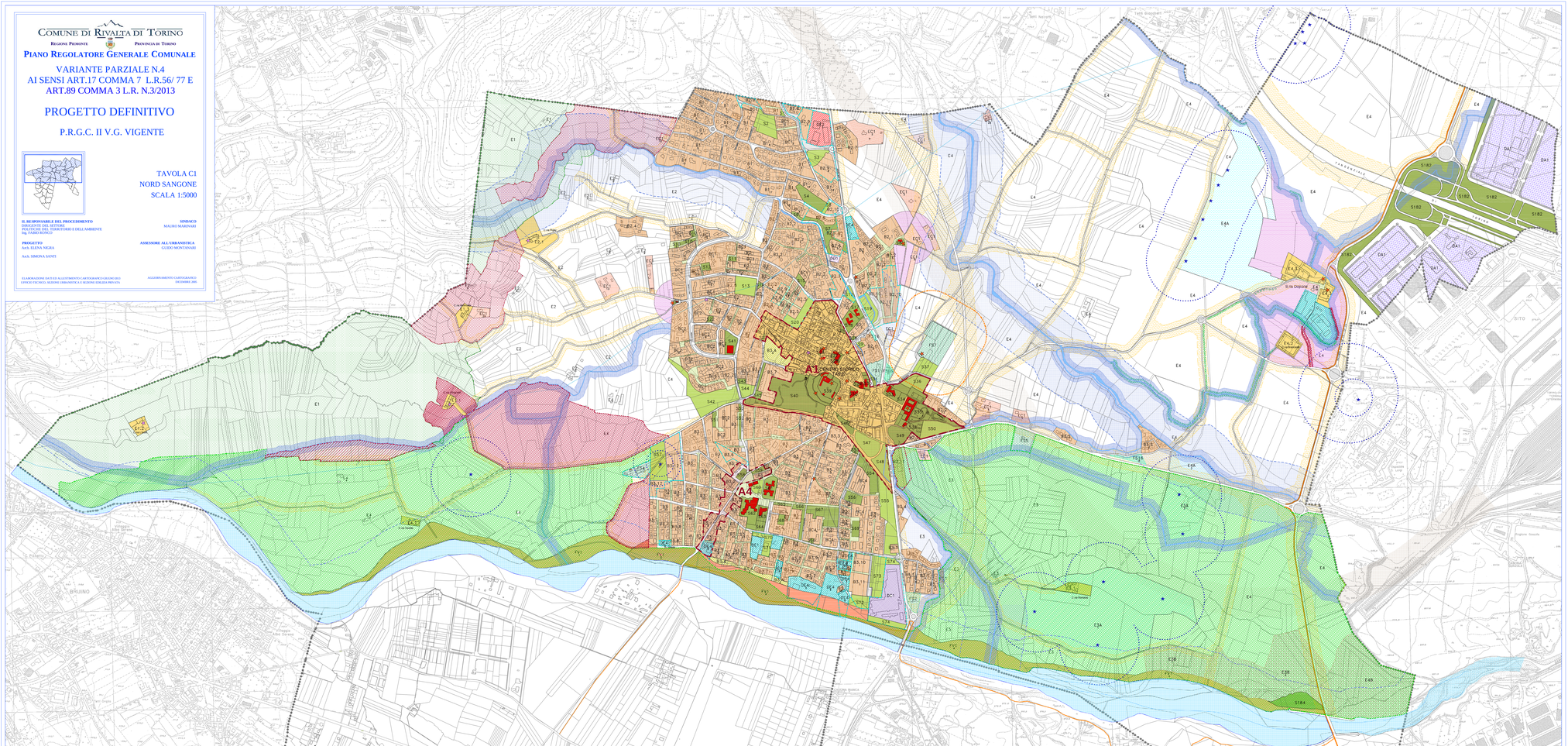
AGGIORNAMENTO CARTOGRAFICO
DICEMBRE 2002