COMUNE DI RIVALTA DI TORINO

REGIONE PIEMONTE — PROVINCIA DI TORINO

PIANO REGOLATORE GENERALE COMUNALE

VARIANTE N.3
AI SENSI ART.17 COMMA 8 LETTERA "C"
DELLA L.R.56/ 77 E S.M.I.

P.R.G.C. II V.G. VIGENTE

TAVOLA C1
NORD SANGONE
SCALA 1:5000

PROGETTO
DIRIGENTE TECNICO
Ing. FABIO BONCI
Arch. ELENA NEGRA
Arch. SIMONA SANTI

COLLABORATORI
Arch. ENZA RUSSO

IL RESPONSABILE DEL PROCEDIMENTO
DIRIGENTE DEL SETTORE POLITICHE DEL TERRITORIO
GAETANO BUCCIRONTA

SINDACO
AMALIA NIGRISTI

ASSESSORE ALL'URBANISTICA
CARLA BARONETTI

TRASFORMAZIONE DATI ED ALLESTIMENTO CARTOGRAFICO (GENNAIO 2011)
UFFICIO TECNICO, SEZIONE URBANISTICA E SEZIONE GIS-RIS PROVAVA
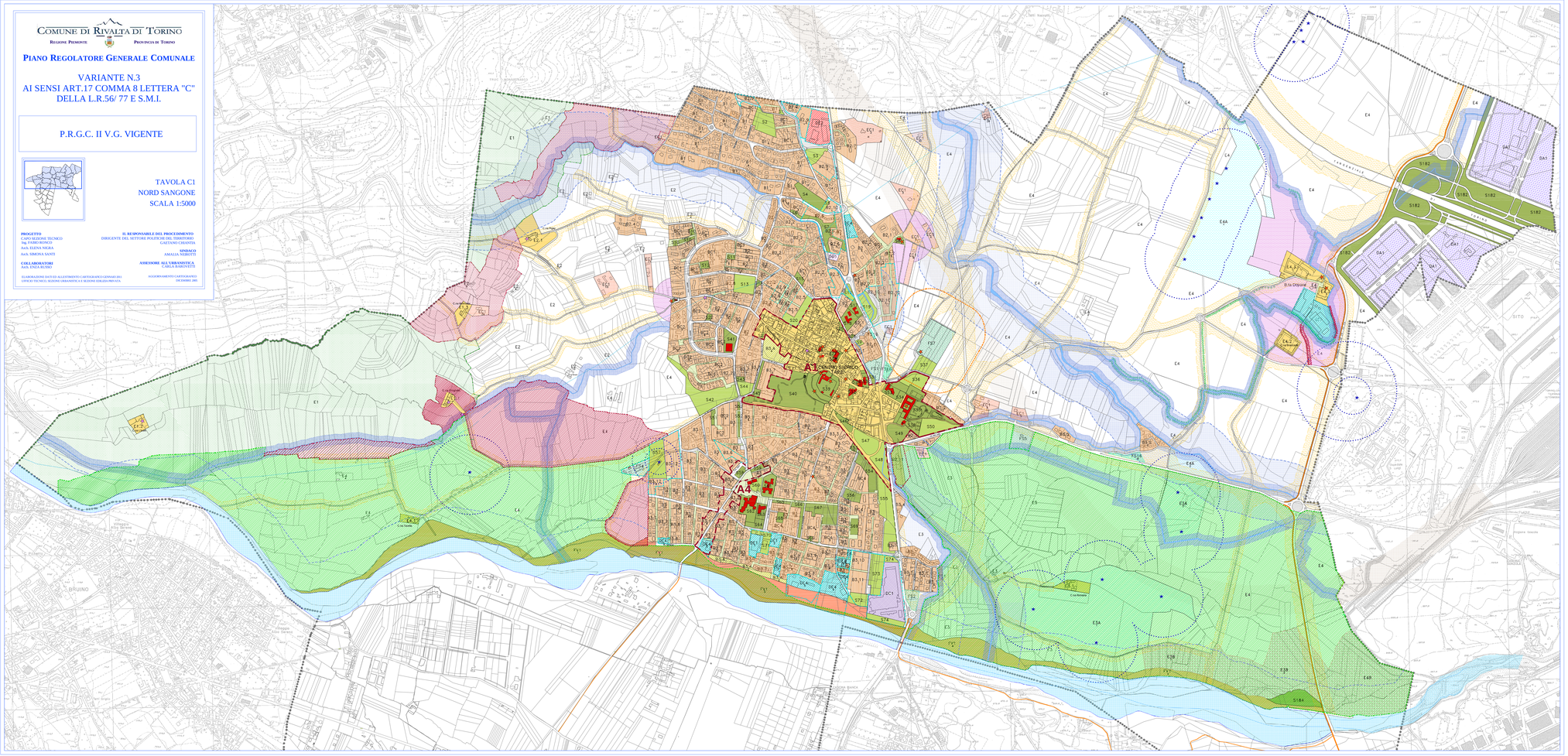
AGGIORNAMENTO CARTOGRAFICO
DICEMBRE 2009