COMUNE DI RIVALTA DI TORINO

REGIONE PIEMONTE — PROVINCIA DI TORINO

PIANO REGOLATORE GENERALE COMUNALE

VARIANTE N.3
AI SENSI ART.17 COMMA 8 LETTERA "C"
DELLA L.R.56/ 77 E S.M.I.

P.R.G.C. II V.G. VIGENTE
CON MODIFICHE IN VARIANTE

TAVOLA C1
NORD SANGONE
SCALA 1:5000

PROGETTO
DIRIGENTE SETTORE TECNICO
Ing. FABIO BONCI
Arch. ELENA NEGRA
Arch. SIMONA SANTI

COLLABORATORI
Arch. ENZA RUSSO

ELABORAZIONE DATI ED ALLESTIMENTO CARTOGRAFICO GENERALE (E):
UFFICIO TECNICO, SEZIONE URBANISTICA E SEZIONE GIS-RIS-PRO-VIA

IL RESPONSABILE DEL PROCEDIMENTO
DIRIGENTE DEL SETTORE POLITICHE DEL TERRITORIO
GAETANO BUCCHIANTIA

SINDACO
AMALIA NIGROTTI

ASSESSORE ALL'URBANISTICA
CARLA BARONETTI
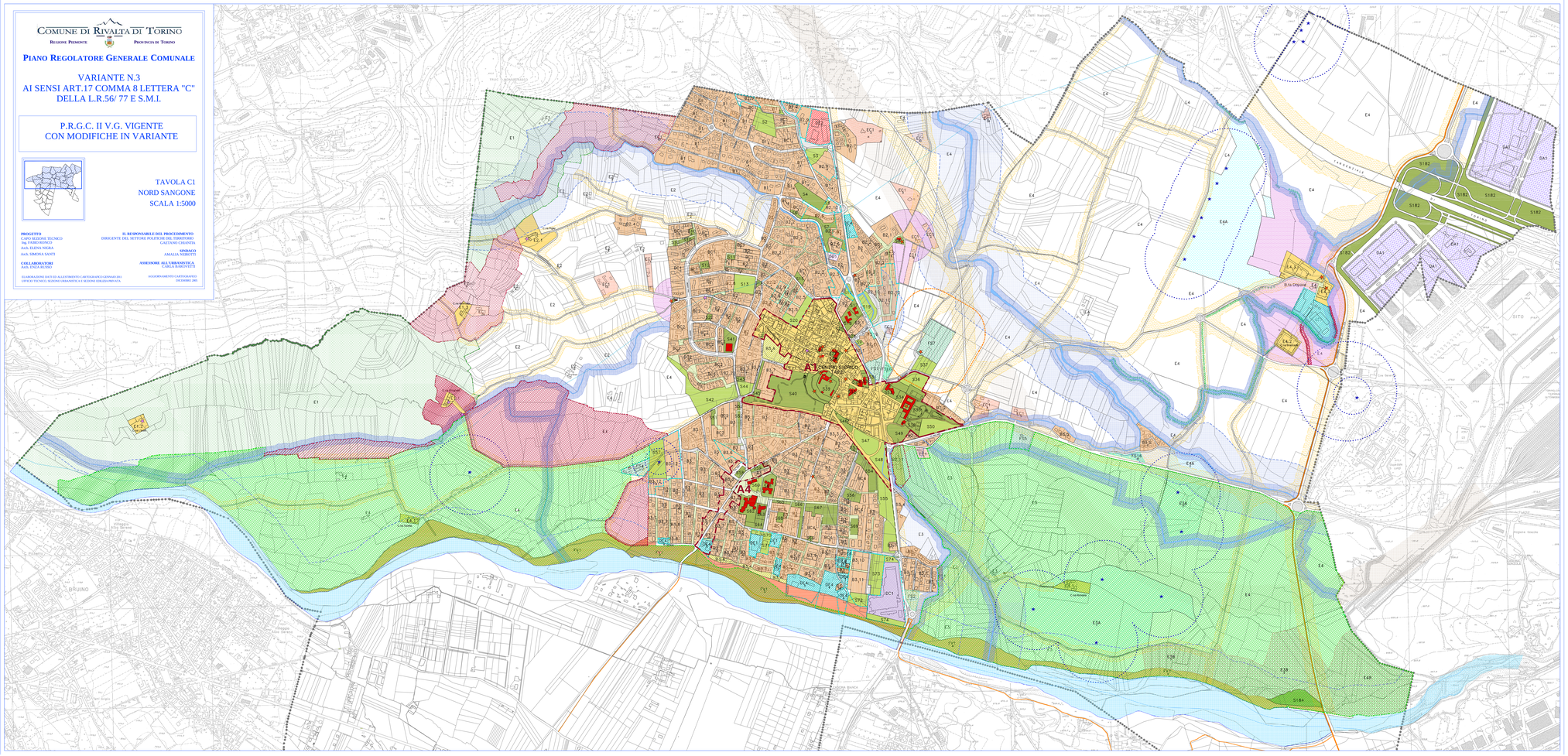
AGGIORNAMENTO CARTOGRAFICO
DICEMBRE 2009