COMUNE DI RIVALTA DI TORINO

REGIONE PIEMONTE — PROVINCIA DI TORINO

PIANO REGOLATORE GENERALE COMUNALE

II VARIANTE GENERALE

PROGETTO DEFINITIVO

ELABORATO TECNICO R.I.R.
ALLEGATO I

ELEMENTI TERRITORIALI VULNERABILI

SCALA 1:5000
NORD SANGONE

PROGETTO
PROGETTAZIONE TECNICO
Ing. FABIO RONCO

Arch. ELENA NEGRA

Arch. SIMONA SANTI

COLLABORATORI
Arch. ENZA RUSSO

IL RESPONSABILE DEL PROCEDIMENTO
DIRIGENTE SETTORE POLITICHE DEL TERRITORIO
GAETANO GERANDA

SINDACO
AMALIA NIGROTTI

ASSESSORE ALL'URBANISTICA
CARLA BAROVETTI

ELABORAZIONE DATI ED ALLESTIMENTO CARTOGRAFICO GENNAIO 2011
UFFICIO TECNICO, SETTORE URBANISTICA E SETTORE EDILIZIA PRIVATA

AGGIORNAMENTO CARTOGRAFICO
DICEMBRE 2005

LEGENDA ELEMENTI TERRITORIALI VULNERABILI

CATEGORIA I:

- Aree con destinazione prevalentemente residenziale, per le quali l'indice fondiario di edificazione sia superiore a 4,5 mc/mq
- Luoghi di concentrazione di persone con limitata capacità di mobilità - ad esempio ospedali, case di cura, ospizi, asili, scuole inferiori, ecc...(oltre 25 posti letto o 100 persone presenti)
- Luoghi soggetti ad affollamento rilevante all'aperto - ad esempio mercati stabili e altre destinazioni commerciali, ecc...(oltre 500 persone presenti)

CATEGORIA II:

- Aree con destinazione prevalentemente residenziale, per le quali l'indice fondiario di edificazione sia compreso tra 4,5 e 3,5 mc/mq
- Luoghi di concentrazione di persone con limitata capacità di mobilità - ad esempio ospedali, case di cura, ospizi, asili, scuole inferiori, ecc...(tra a 25 posti letto o 100 persone presenti)
- Luoghi soggetti ad affollamento all'aperto - ad esempio mercati stabili o altre destinazioni commerciali, ecc... (tra a 500 persone presenti)
- Luoghi soggetti ad affollamento rilevante al chiuso - ad esempio centri commerciali, terziari e direzionali, per servizi, strutture ricettive, scuole superiori, università, ecc..(oltre 500 persone presenti)
- Luoghi soggetti ad affollamento rilevante con limitati periodi di esposizione al rischio - ad esempio luoghi di pubblico spettacolo, destinati ad attività ricreative, sportive, culturali, religiose, ecc...(oltre 100 persone presenti se si tratta di luogo all'aperto, oltre 1000 al chiuso)

CATEGORIA III:

- Aree con destinazione prevalentemente residenziale, per le quali l'indice fondiario di edificazione sia compreso tra 3,5 e 1,5 mc/mq
- Luoghi soggetti ad affollamento rilevante al chiuso - ad esempio centri commerciali, terziari e direzionali, per servizi, strutture ricettive, scuole superiori, università, ecc... (tra a 500 persone presenti)
- Luoghi soggetti ad affollamento rilevante con limitati periodi di esposizione al rischio - ad esempio luoghi di pubblico spettacolo, destinati ad attività ricreative, sportive, culturali, religiose, ecc...(tra a 100 persone presenti se si tratta di luogo all'aperto, fino a 1000 al chiuso)

CATEGORIA IV:

- Aree con destinazione prevalentemente residenziale, per le quali l'indice fondiario di edificazione sia compreso tra 1 e 0,5 mc/mq
- Luoghi soggetti ad affollamento rilevante, con frequentazione al massimo mensile, ad esempio fiere, mercatini e altri eventi periodici, cimiteri, ecc...

CATEGORIA V:

- Aree con destinazione prevalentemente residenziale, per le quali l'indice fondiario di edificazione sia inferiore a 0,5 mc/mq
- Insediamenti industriali, artigianali, agricoli e zootecnici

PARCHEGGI:

SERVIZI TECNOLOGICI:

- Elettrodotti aerei (15.000 Volt)

AREE INDUSTRIALI:

- Aree industriali e logistiche esistenti
- Aree industriali DE in trasformazione
- Aree industriali e logistiche in progetto

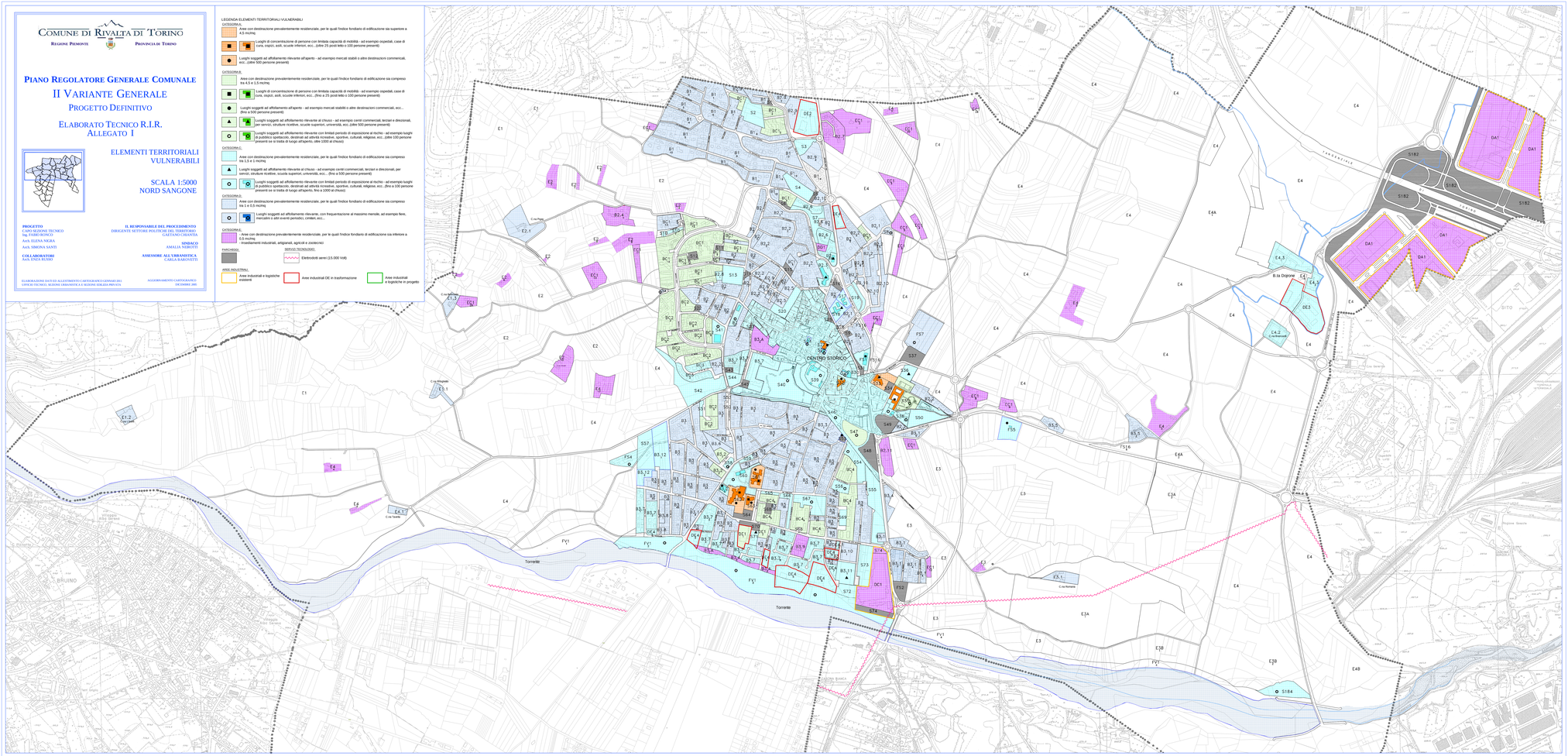
CENTRO STORICO
Torrente
Torrente
TANGENZIALE
Str. Dogone
C.na Rigola
C.na Magnetti
C.na Nanetti
C.na Rumanè
C.na Bramanti
C.na Serafin
C.na Ferrero
C.na Ferrero
C.na Ferrero