Bilancio partecipativo 2016 Gerbole

Vai Sereno in via Giaveno

L. Danieli
A Gazzola
D. Lercara
M. Patruno

Vai sereno in Via Giaveno

SOMMARIO

- Scopo del progetto
- Planimetria Rivalta – Zona del Progetto
- Opportunità da sfruttare
- Planimetria:
    - Panoramica
    - Prima e Dopo
    - Dettaglio con descrizione progetto
- Impatto su Sicurezza
- Impatto su Funzionalità/Servizi

Vai sereno in Via Giaveno

Scopo del Progetto

Rendere più sicuro, funzionale, confortevole, ed estetico il tratto iniziale di via Giaveno ai servizi che la zona propone

Vai sereno in Via Giaveno

Planimetria – Rivalta – Zona Progetto

Vai sereno in Via Giaveno

Opportunità da sfruttare

- **SICUREZZA**:
    - Rischio minimizzato per pedoni e automobilisti di incidenti
    - Protezione per il pedone in via Giaveno
-**FUNZIONALITÀ/SERVIZI:**
    - Abbattimento barriere architettoniche per portatori Handicap e carrozzine
    - Miglioramento viabilità pedonale tra Rivalta e Orbassano
    - Accesso ai mezzi pubblici per
        - Linea interna Rivalta (linea 2)
        - Linea Torino - Giaveno
-**ESTETICA:**
    - Miglioramento area zona Carreffour e zona residenziale limitrofa
-**COMFORT:**
    - Accesso per i pedoni al Carrefour

Vai sereno in Via Giaveno

Planimetria - Panoramica

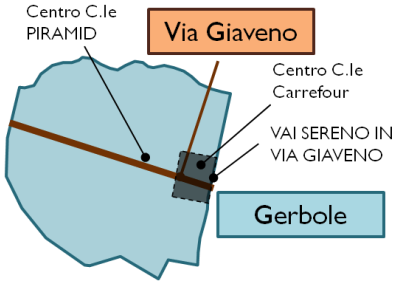

Area d'impatto del progetto

Zone commerciali maggiormente coinvolte

Zone residenziali maggiormente coinvolte

PROGETTO – Prima e dopo

Vai sereno in Via Giaveno

PRIMA

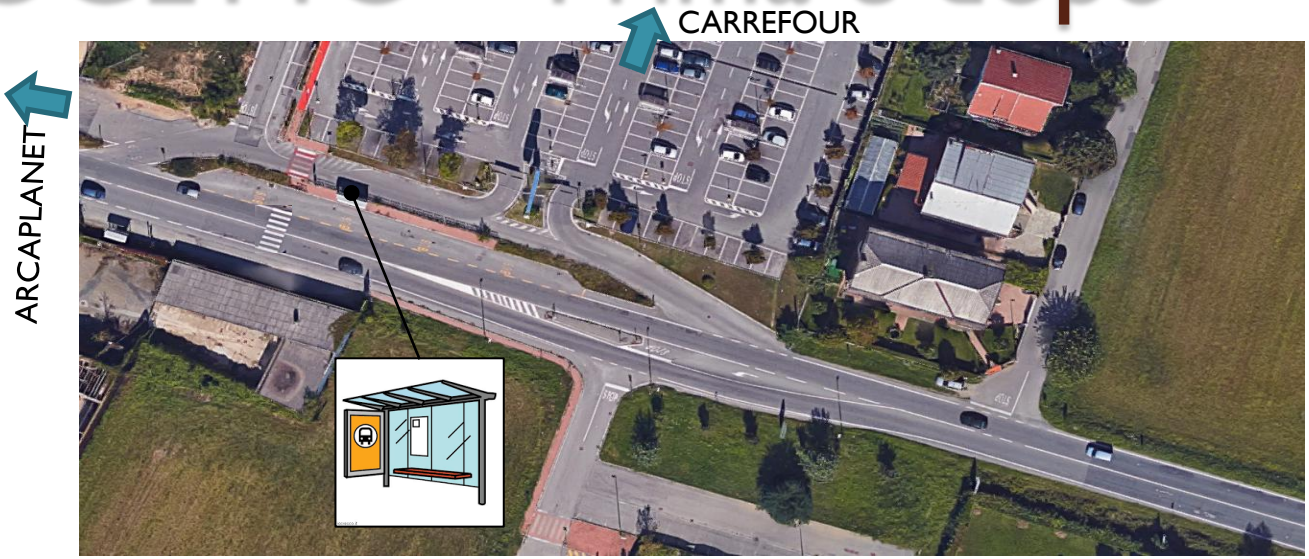

DOPO

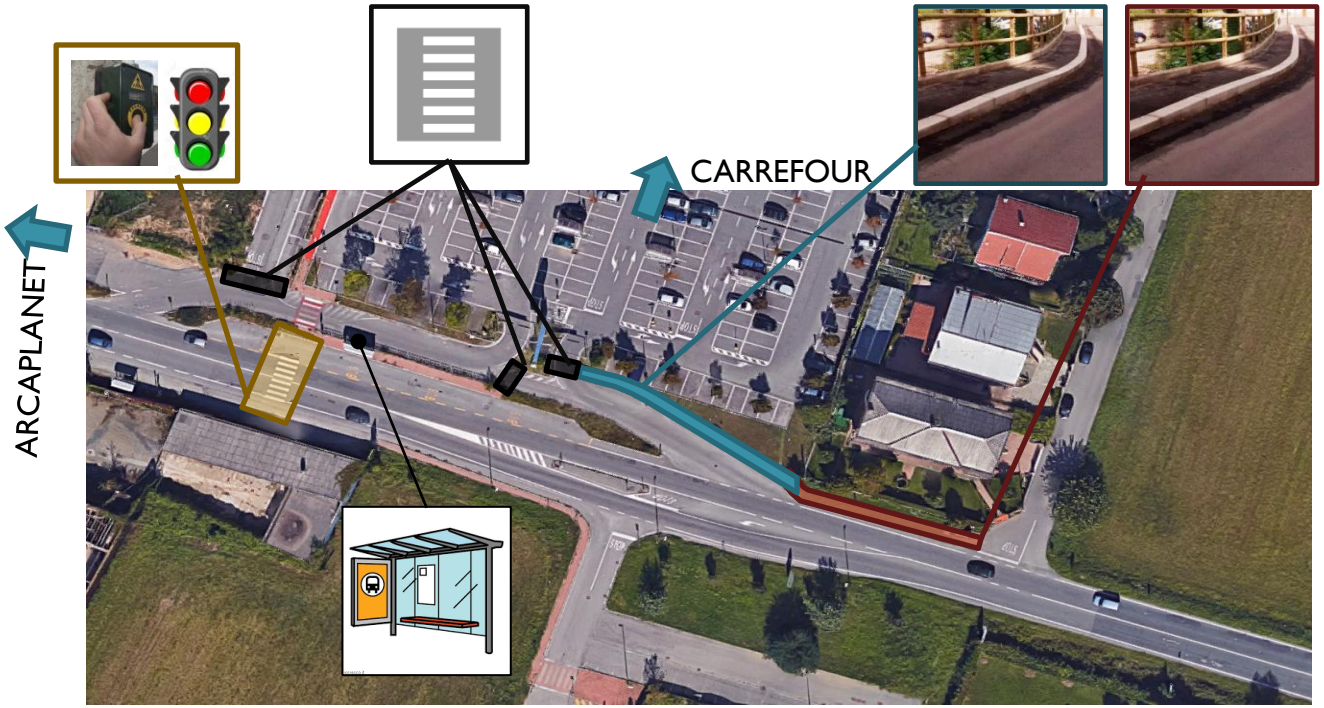

Vai sereno in Via Giaveno

PROGETTO - Dettaglio

Strisce pedonali varie

CARREFOUR

Marciapiede: Collegamento Carrefour – Isola Pedonale

PROPIETÀ PRIVATA
Richiesta inoltrata

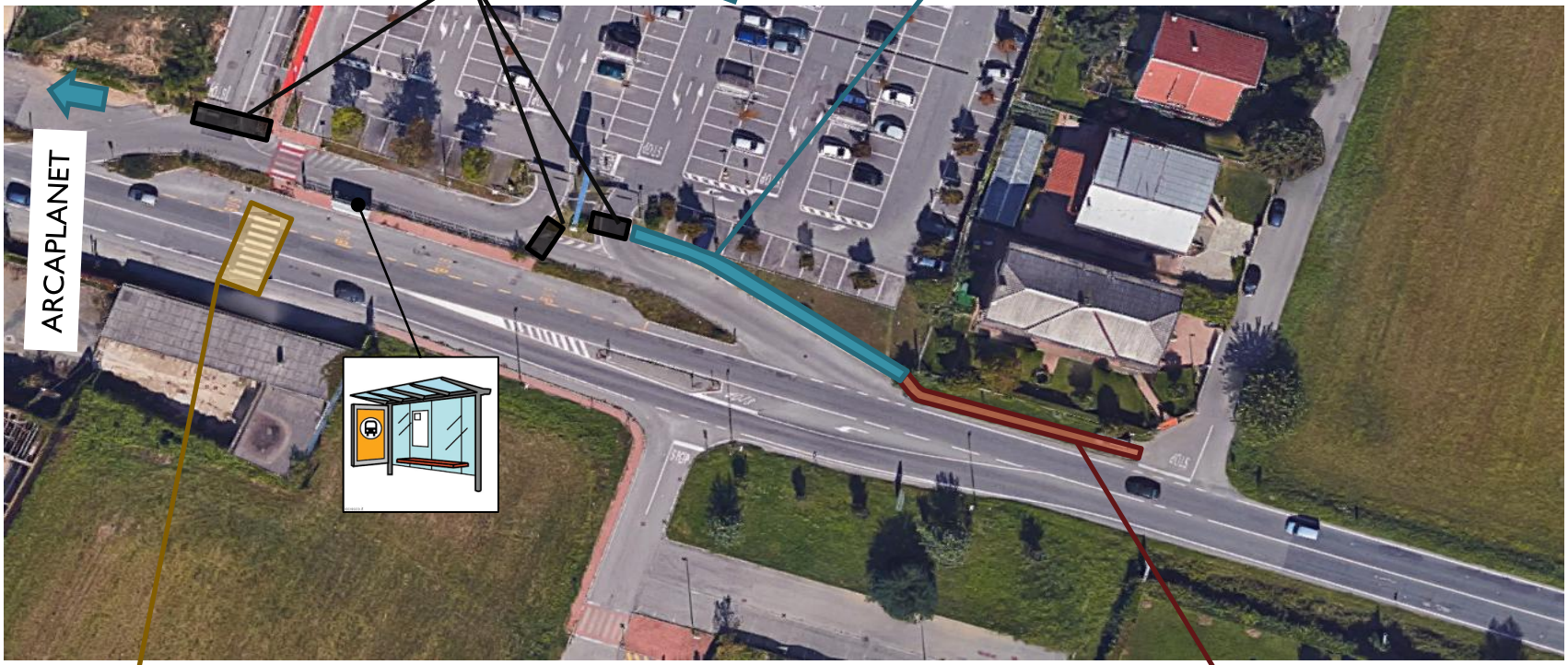

Impianto semaforico a chiamata per attraversamento pedoni

Marciapiede: Collegamento Via Cimarosa - Carrefour

Vai sereno in Via Giaveno

Impatto su SICUREZZA

- **SICUREZZA**:
  - Rischio minimizzato per pedoni e automobilisti di incidenti
  - Protezione per il pedone in via Giaveno

Vai sereno in Via Giaveno

Impatto su FUNZIONALITÀ/SERVIZI

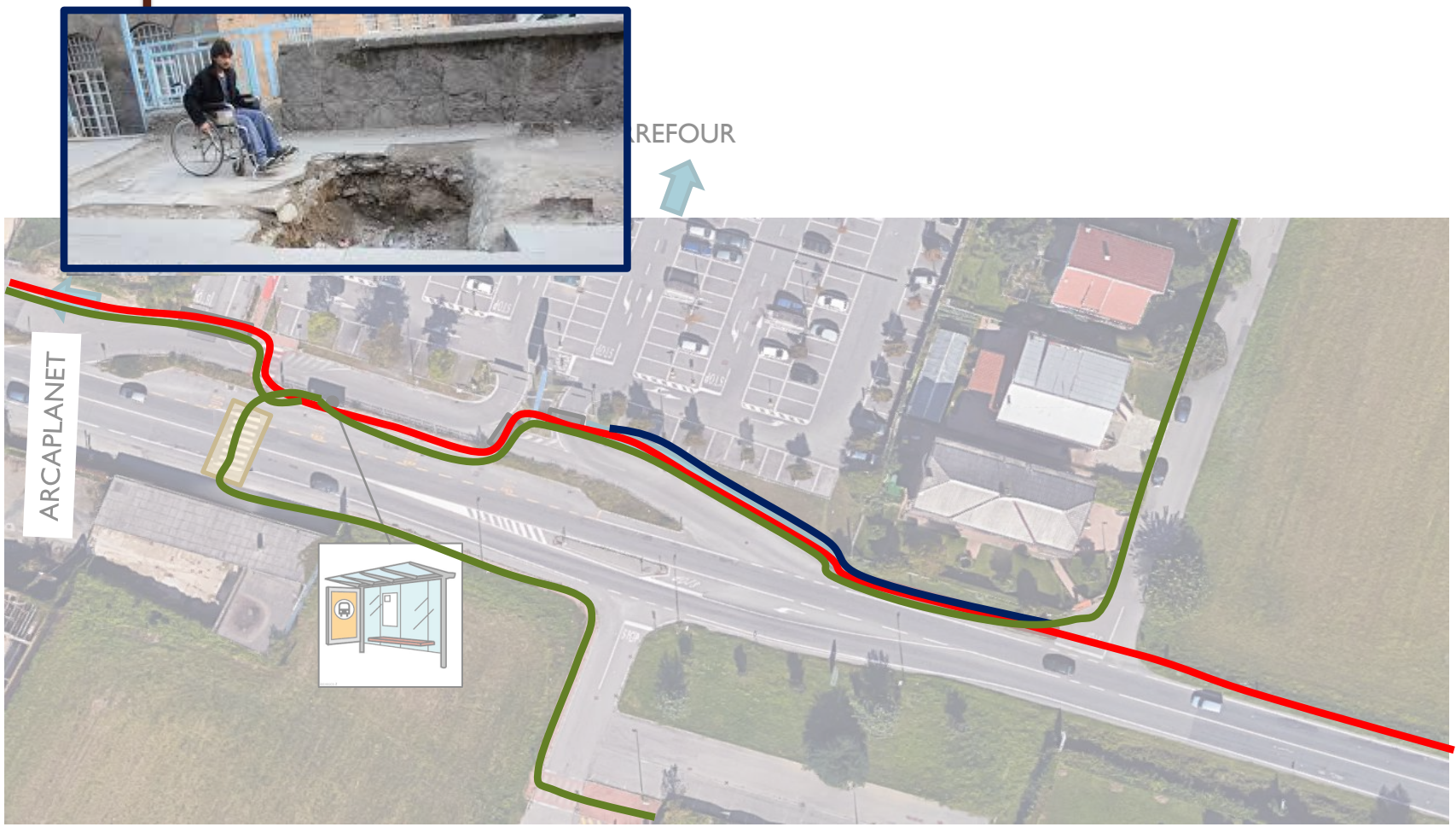

-**FUNZIONALITÀ/SERVIZI:**

- Abbattimento barriere architettoniche per portatori Handicap e carrozzine
- Miglioramento viabilità pedonale tra Rivalta e Orbassano
- Accesso ai mezzi pubblici