



COMUNE di RIVALTA di TORINO

REGIONE PIEMONTE

CITTA' METROPOLITANA di TORINO

VARIANTE STRUTTURALE al PRG Vigente

VARIANTE n.7

PROGETTO PRELIMINARE

3. TAVOLE

**ELABORATO 3.5 Perimetrazione delle zone di insediamento commerciale
ex Art .14 comma 2 L.R. 56/1977 e s.m.i.
(Base cartografica originariamente in scala 1:2.000)**

URBANISTI INCARICATI:

Arch. Flavia BIANCHI Arch. Claudio MALACRINO
Studio Tecnico Associato
SEDE LEGALE: Via Principi d'Acaja, 6
10143 TORINO

SEDI OPERATIVE:
Via Principi d'Acaja, 6 - 10143 TORINO
Tel./fax 011.482826 - 482314
Via Peyron, 12 - 10143 TORINO
Tel. 011.0200078 - 0200079
bianchi.malacrino @ tin.it
bianchi.malacrino @ fastwebnet.it

IL RESPONSABILE DEL PROCEDIMENTO
Arch. Maria VITETTA

IL SINDACO
Mauro MARINARI

L'ASSESSORE ALL'URBANISTICA
Guido MONTANARI

Settembre 2015



COMUNE di RIVALTA di TORINO

REGIONE PIEMONTE

CITTA' METROPOLITANA di TORINO

VARIANTE STRUTTURALE al PRG Vigente

VARIANTE n.7

PROGETTO PRELIMINARE

3. TAVOLE

**ELABORATO 3.5 Perimetrazione delle zone di insediamento commerciale
ex Art .14 comma 2 L.R. 56/1977 e s.m.i.
(Base cartografica originariamente in scala 1:2.000)**

URBANISTI INCARICATI:

Arch. Flavia BIANCHI Arch. Claudio MALACRINO
Studio Tecnico Associato
SEDE LEGALE: Via Principi d'Acaja, 6
10143 TORINO

SEDI OPERATIVE:
Via Principi d'Acaja, 6 - 10143 TORINO
Tel./fax 011.482826 - 482314
Via Peyron, 12 - 10143 TORINO
Tel. 011.0200078 - 0200079
bianchi.malacrino @ tin.it
bianchi.malacrino @ fastwebnet.it

IL RESPONSABILE DEL PROCEDIMENTO
Arch. Maria VITETTA

IL SINDACO
Mauro MARINARI

L'ASSESSORE ALL'URBANISTICA
Guido MONTANARI

Settembre 2015



COMUNE di RIVALTA di TORINO

REGIONE PIEMONTE

CITTA' METROPOLITANA di TORINO

VARIANTE STRUTTURALE al PRG Vigente

VARIANTE n.7

PROGETTO PRELIMINARE

3. TAVOLE

ELABORATO 3.5 Perimetrazione delle zone di insediamento commerciale
ex Art .14 comma 2 L.R. 56/1977 e s.m.i.
(Base cartografica originariamente in scala 1:2.000)

URBANISTI INCARICATI:

Arch. Flavia BIANCHI Arch. Claudio MALACRINO
Studio Tecnico Associato
SEDE LEGALE: Via Principi d'Acaja, 6
10143 TORINO

SEDI OPERATIVE:
Via Principi d'Acaja, 6 - 10143 TORINO
Tel./fax 011.482826 - 482314
Via Peyron, 12 - 10143 TORINO
Tel. 011.0200078 - 0200079
bianchi.malacrino @ tin.it
bianchi.malacrino @ fastwebnet.it

IL RESPONSABILE DEL PROCEDIMENTO
Arch. Maria VITETTA

IL SINDACO
Mauro MARINARI

L'ASSESSORE ALL'URBANISTICA
Guido MONTANARI

Settembre 2015

QUADRO D' UNIONE elaborato 3_5

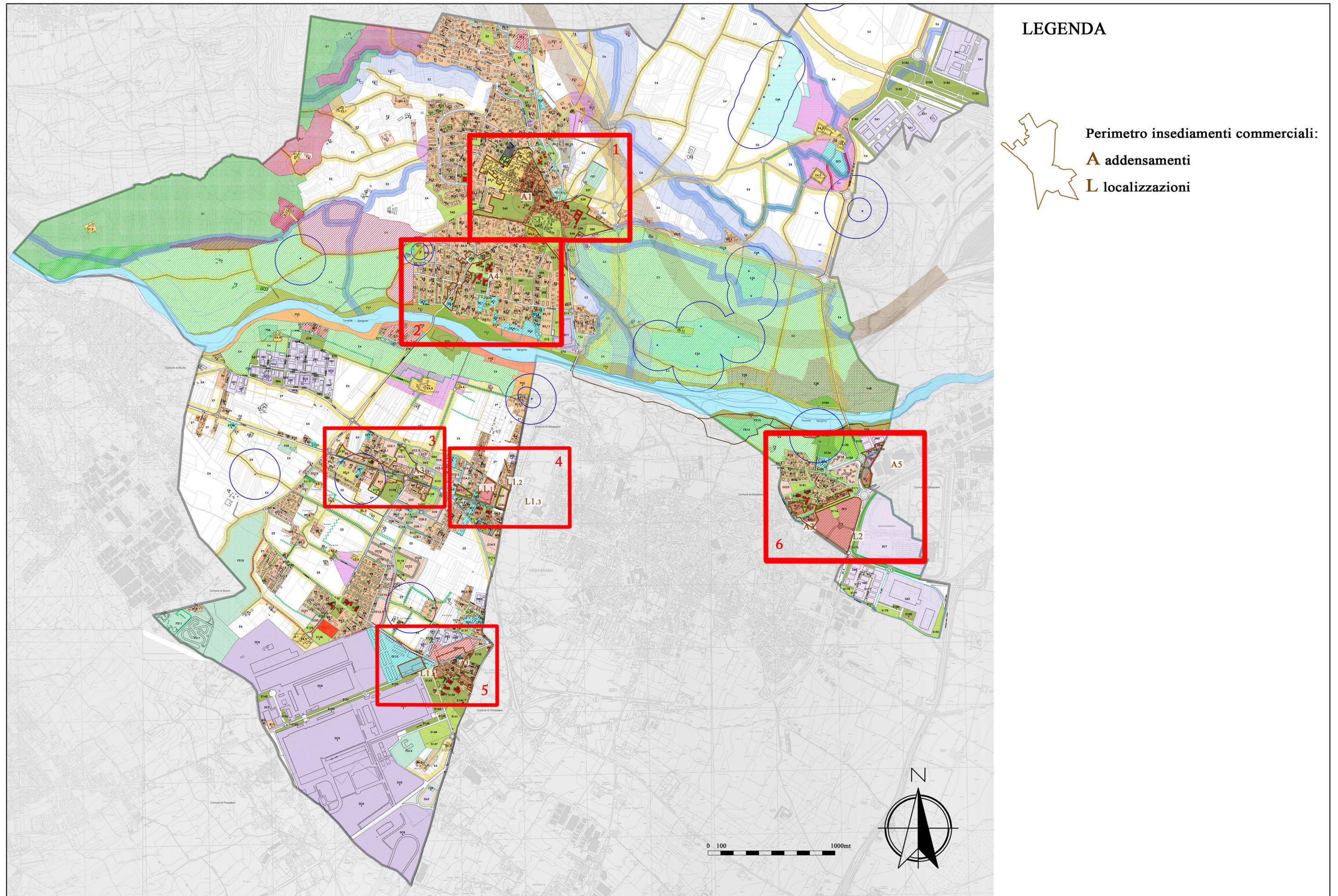

elaborato 3_5 TAVOLA 1

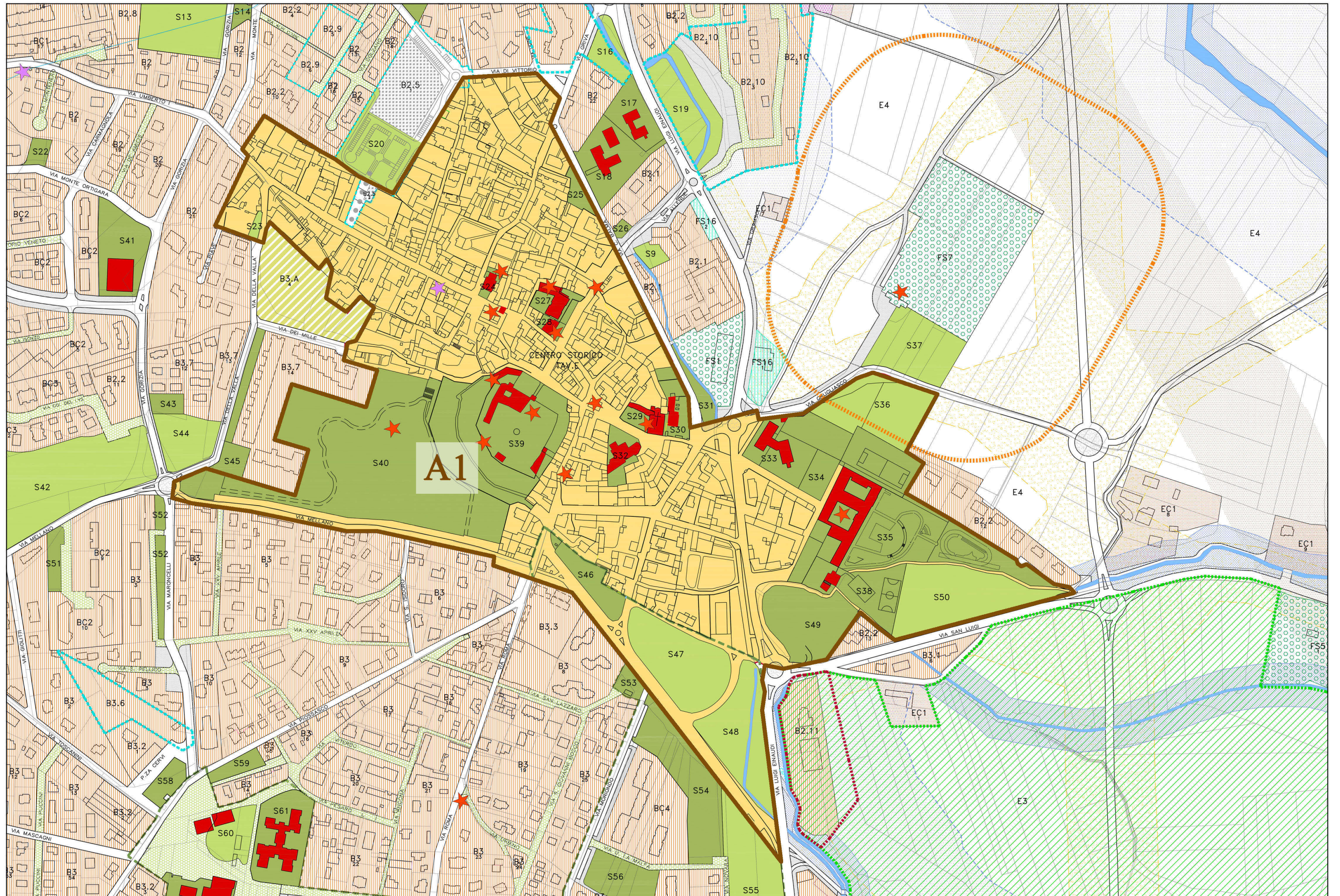

elaborato 3_5 TAVOLA 2

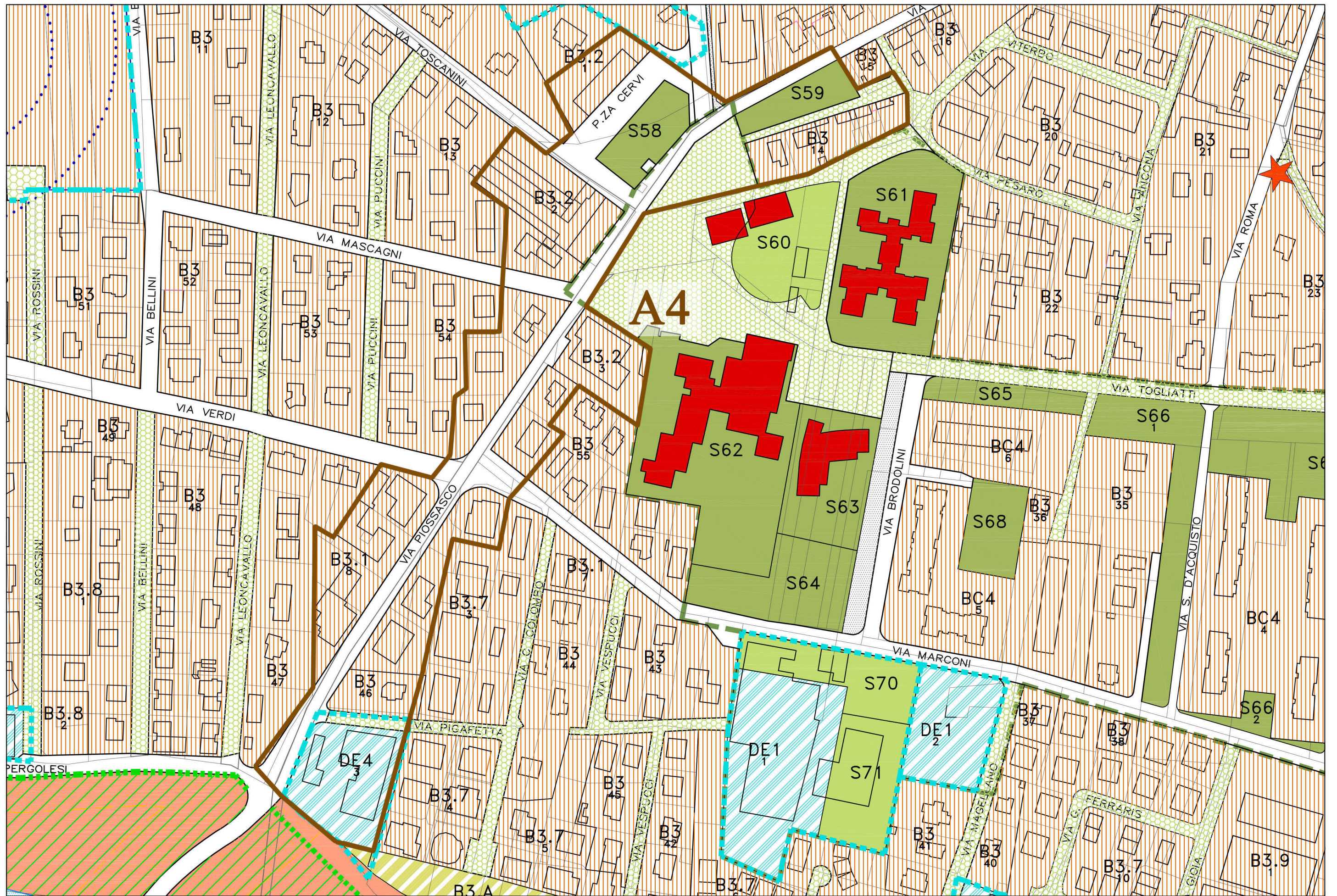

elaborato 3_5 TAVOLA 3

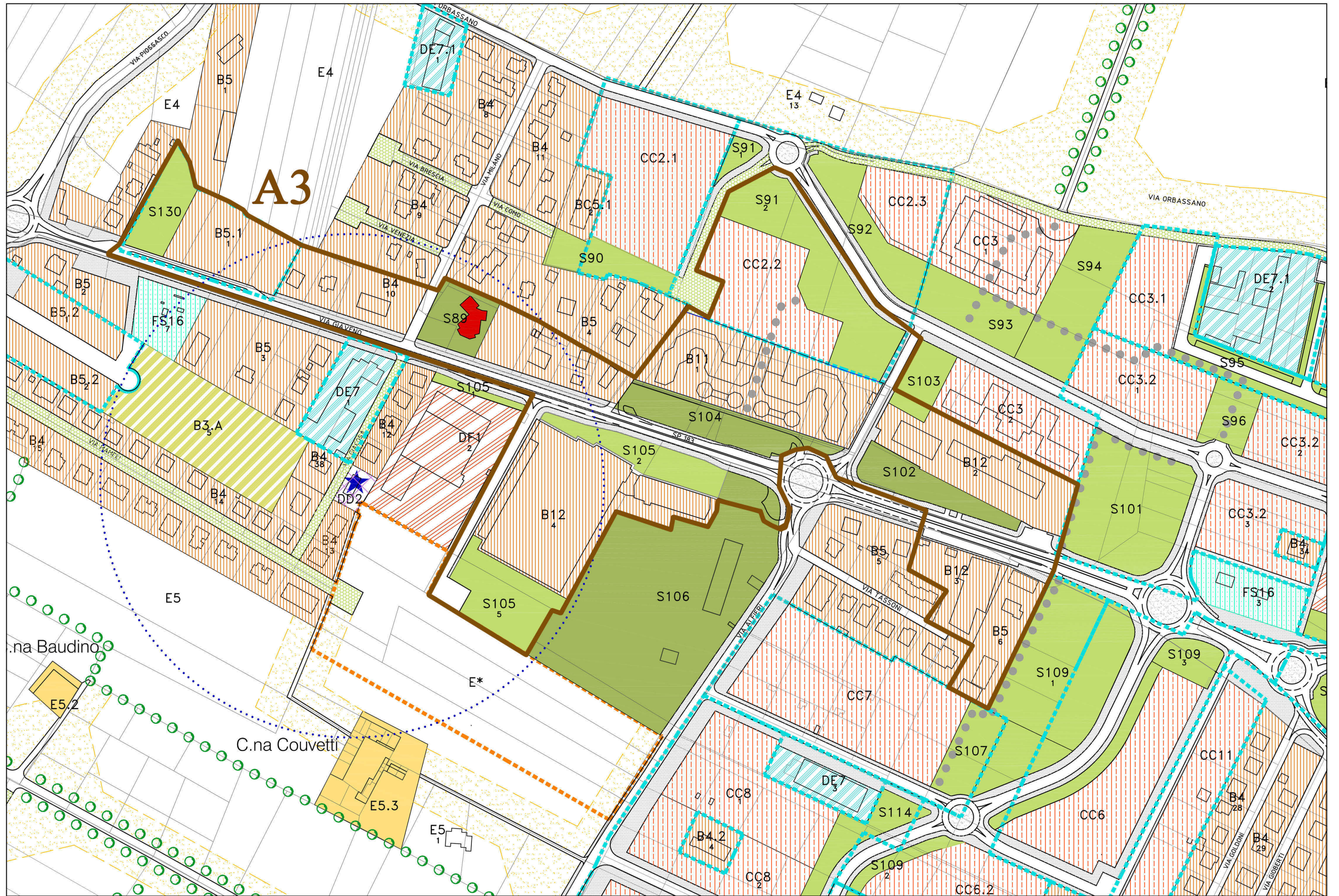

elaborato 3_5 TAVOLA 4

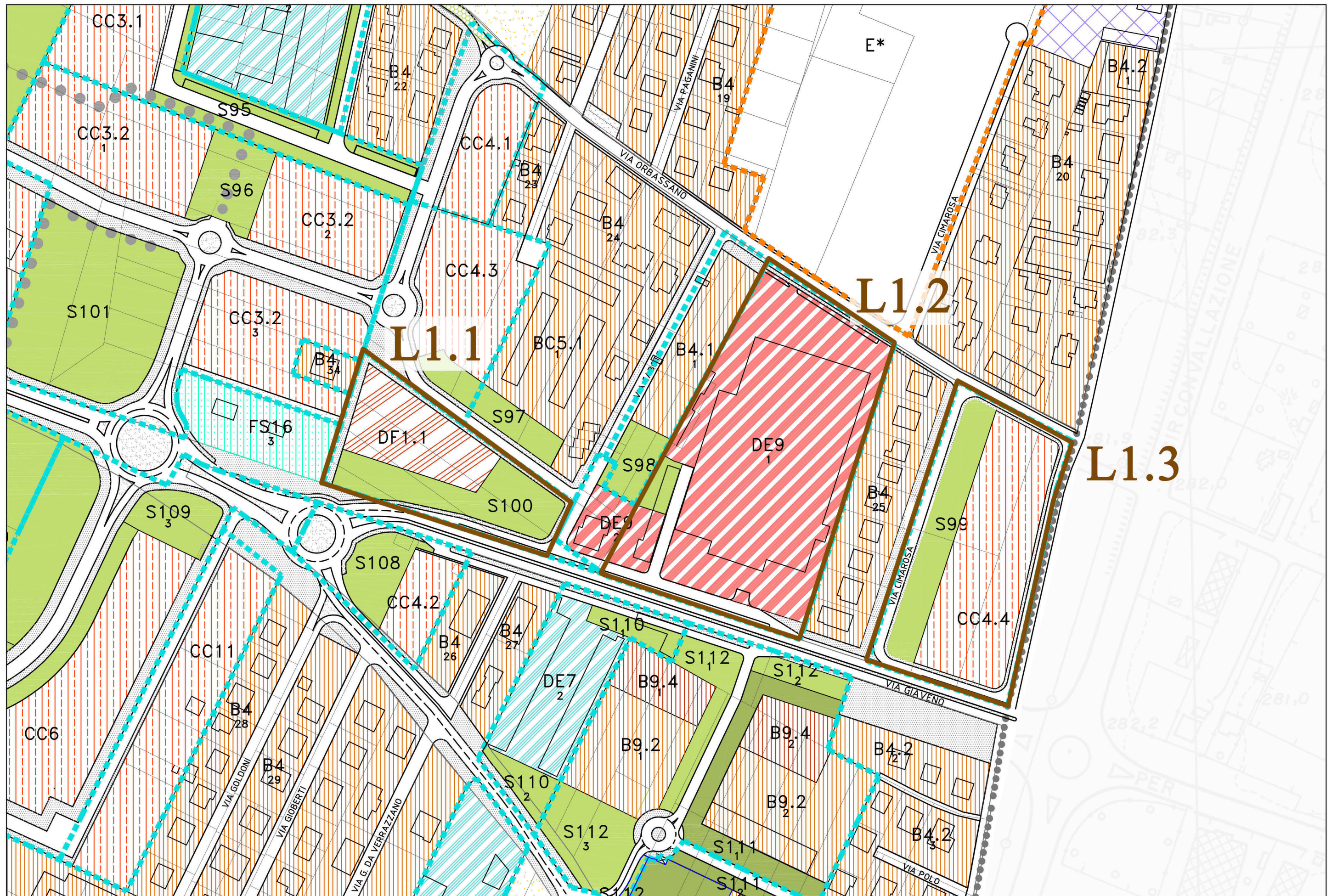

elaborato 3_5 TAVOLA 5

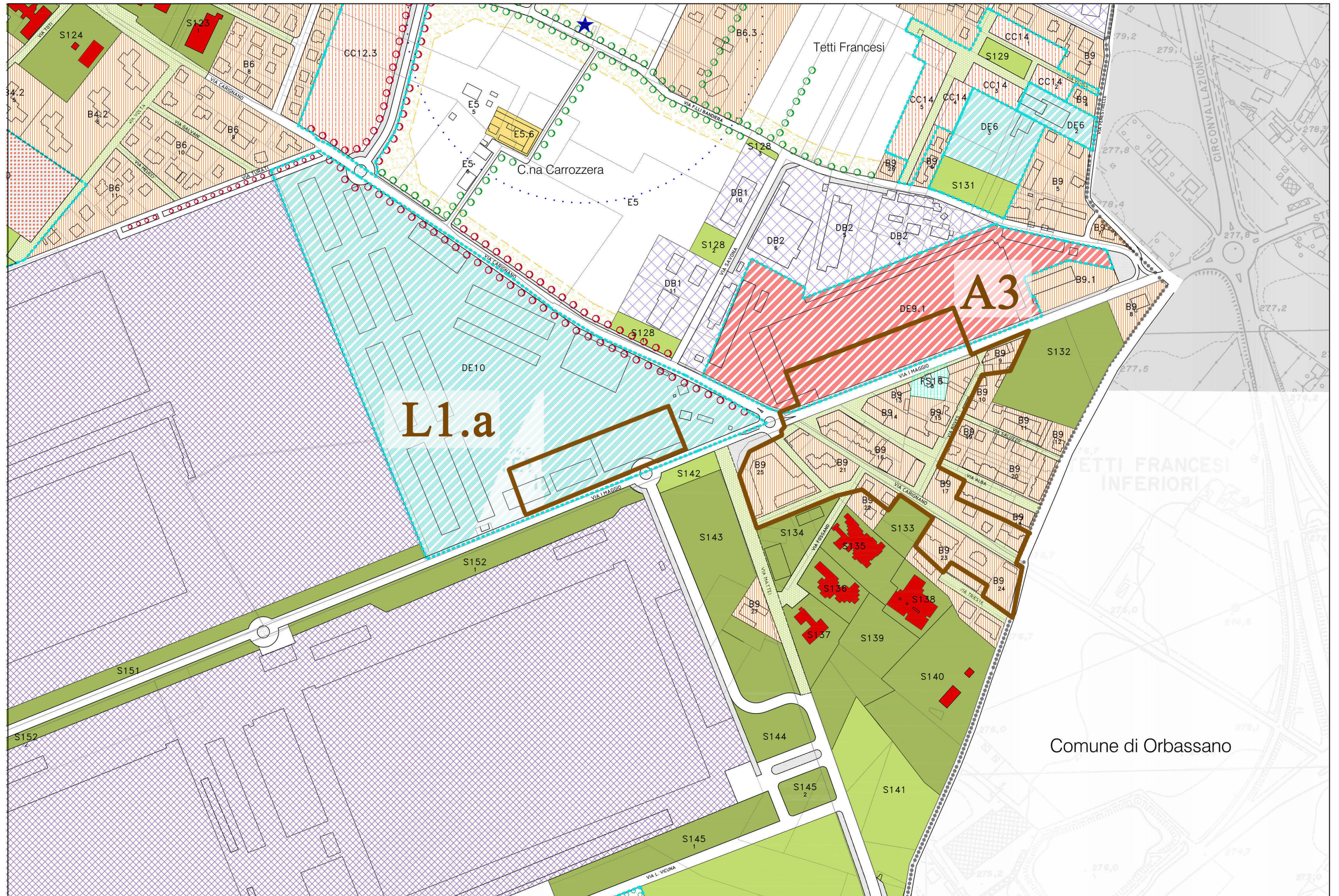

elaborato 3_5 TAVOLA 6

