

CARNEVALE RIVALTA



Famiglia  Rivaltese

COMUNE DI RIVALTA DI TORINO

Carlevè dij cit

SABATO 11 FEBBRAIO

ORE 15.00 - BOCCIODROMO

di Via Monte Ortigara, Rivalta **Ingresso libero**



- **APERTURA DEL CARNEVALE** con la consegna delle chiavi da parte del Sindaco alle nuove Maschere di Rivalta: TUMINÈ, TUMINERA, VACROT E CONTADINELLA

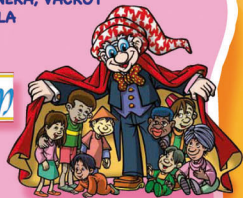

- Nel pomeriggio, incredibile Spettacolo di Magia e giochi di Prestigio del **MAGO SALES** (Don Silvio).

Con i bambini e gli animatori dell'oratorio S.S. Pietro e Andrea e con gli Scout di Rivalta, promuoveranno il **PROGETTO BENIN** della Fondazione Mago Sales.



DIAMO IL NOSTRO CONTRIBUTO PER AIUTARE LE BAMBINE VENDUTE COME SCHIAVE IN QUESTO LONTANO PAESE AFRICANO.

- A seguire, **MERENDA PER TUTTI** e alle 18.00 **S. MESSA CELEBRATA DA DON SILVIO.**

DOMENICA 12 FEBBRAIO

ORE 13.30 - RITROVO IN PIAZZA CERVI

ORE 14.00 PARTENZA DELLA SFILATA *



da piazza Cervi, via Piosasco, via Benevello, via Candido Balma, Ospedaletto, via Einaudi e arrivo in piazza Gerbidi.

- **VISITA ALLA CASA DI RIPOSO**, per rallegrare I NOSTRI NONNI!

Presentazione e intrattenimento con i **PERSONAGGI DELL'ALBERO AZZURRO** TIZIANA MARTELLO e ANDREA BOCHICCHIO



Piatto ricordo

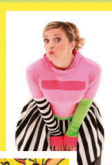

- Tanti divertimenti in piazza: **PALO DELLA CUCCAGNA**, **GIOCO** delle pignatire, **PESCA** delle bottiglie, **STIME** del salame e della toma.

- Distribuzione di **POLENTA E SALSICCIA**, **VIN BRULÈ**, **BUGIE E FRITTELLE DI MELE.**

- Chiusura in tardo pomeriggio con il **FALÒ DI RE CARNEVALE.**

Al gruppi in maschera partecipanti formati DA ALMENO 4 PERSONE sarà riconosciuto un **CONTRIBUTO ECONOMICO.** Liberete la vostra fantasia!

* **IN CASO DI MALTEMPO LA SFILATA SARÀ RINVIATA A DOMENICA 19 FEBBRAIO**

MARTEDI 21 FEBBRAIO

ORE 15.00 - TRADIZIONALE VISITA DELLE MASCHERE ALLA CASA DI RIPOSO: vi aspettiamo numerosi!